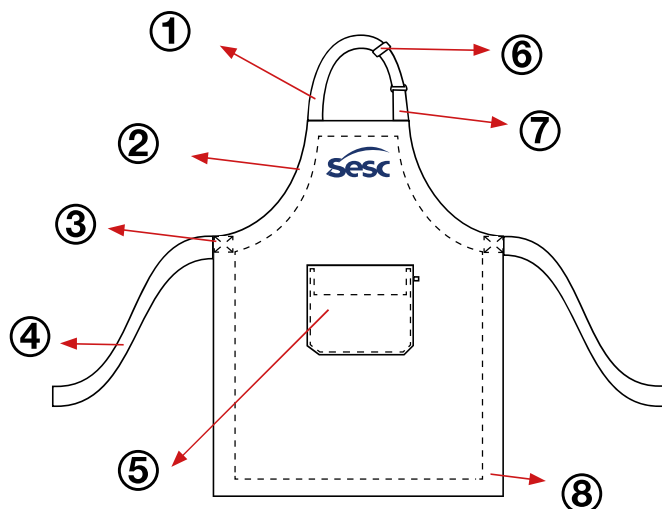

AUXILIAR DE COZINHA | COZINHEIRO ESCOLAR

**Avental**

28 - Avental com peito curto branco, com alça regulável no pescoço, duas tiras laterais para amarrar na cintura, com bolso chapado frontal com serigrafia da logo Sesc azul centralizada no peito. BRIM BRANCO

***Quantidade padrão para cada colaborador: 3 peças.**

FICHA TÉCNICA DE PRODUTO

Modelo: Avental Curto Basic

CÓD: 13

Grade: ÚNICO

Data: Maio/2021

INSTRUÇÕES PARA MONTAGEM:

Convenção de costuras: junção normal 1cm, costura aberta 1,2cm . Exceções identificadas por piques.

1	Alça de pescoço com 3cm de largura	5	Bolso aplicado com cantos chanfrados e bainha superior de 2cm
2	Bainha da lateral com 1cm e na parte superior do peito com a limpeza de 3cm	6	Regulador de metal
3	Reforço de costura da alça para amarrar	7	Meia lua de metal presa em alça fixa
4	Alça para amarrar com 3cm de largura	8	Bainha overlocada lateral e inferior com 3cm de largura

MATÉRIAS PRIMAS

MATERIAL		GRAMATURA	COMPOSIÇÃO	COR	DESCRIÇÃO
Tec 1	BRIM	190 gramas/ m ²	100%CO	Branco	Fino

AVIAMENTOS

TIPO	COR	QUANTIDADE	LOCALIZAÇÃO
Linha 120	Branco	100 MTS	Pespointo e fechamento
Linha 180	Branco	300 MTS	Acabamento
Regulador	Metal	1 pç	Alça pescoço
Regulador	Metal	1 pç	Alça pescoço

ETIQUETAS

TIPO	LOCALIZAÇÃO
Fornecedor	Bainha superior
Tamanho	Junto à etiqueta de fornecedor
Composição, instruções e CNPJ	Junto à costura lateral esquerda do corpo

APLICAÇÕES

TIPO	COR	LOCALIZAÇÃO
BORDADO LOGO SESC 10cm x 20cm	*Azul 5115	Centralizado peito superior

Observações: *Cartela da empresa Setta - artigo LUMINA DIMENSÕES: 76CM X 62CM LARGURA

AUXILIAR DE COZINHA | COZINHEIRO ESCOLAR

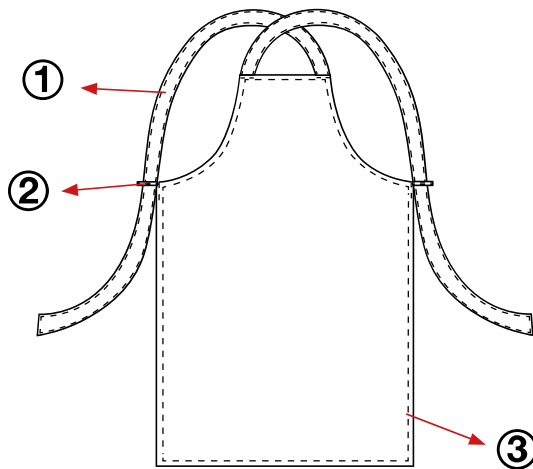
**Avental com peito longo**

Avental com peito longo de napa impermeável branca, com CA (Certificação de Aprovação pelo Ministério do Trabalho) com duas tiras presas na parte superior que se cruzam nas costas e passam por dentro de uma alça lateral da cintura para amarrar, avental com largura de 70cm e altura de 140cm. NAPA BRANCA

***Quantidade padrão para cada colaborador: 3 peças.**

FICHA TÉCNICA DE PRODUTO

Modelo: Avental de Napa Branco com CA

CÓD: 12

Avental de segurança confeccionado com uma das faces forrada em poliéster e uma das faces com PVC, tiras soldadas do mesmo material para prender no pescoço e nas costas com Certificado de Aprovação /Certificação do Ministério do Trabalho.

Indicação: Proteção do tronco do usuário contra umidade proveniente de operações com o uso de água.

Grade: ÚNICO

Data: Maio/2021

INSTRUÇÕES PARA MONTAGEM:

Convenção de costuras: junção normal 1cm, costura aberta 1,2cm . Exceções identificadas por piques.

1	Tira para amarrar em brim fino com 3cm de largura	4	Largura do avental 70 cm
2	Passante feito alça com 0,5cm de largura	5	Altura avental 140 cm
3	Bainha overlocada com 1cm de largura	6	

MATÉRIAS PRIMAS

MATERIAL	GRAMATURA	COMPOSIÇÃO	COR	DESCRIÇÃO
Tec 1 NAPA	260 gramas/ m ²	50%CO 50%PES	Branco	IMPERMEÁVEL
Tec 2 BRIM	190 gramas/ m ²	100%CO	Branco	Fino

AVIAMENTOS

TIPO	COR	QUANTIDADE	LOCALIZAÇÃO
Linha 120	Branco	100 MTS	Pespointo e fechamento
Linha 180	Branco	300 MTS	Acabamento

ETIQUETAS

TIPO	LOCALIZAÇÃO
Fornecedor	Bainha superior
Tamanho	Junto à etiqueta de fornecedor
Composição, instruções e CNPJ	Junto à costura lateral esquerda do corpo

APLICAÇÕES

TIPO	COR	LOCALIZAÇÃO

Observações: *Cartela da empresa Setta - artigo LUMINA DIMENSÕES: 125CM ALTX65CM LARGURA

COZINHEIRO

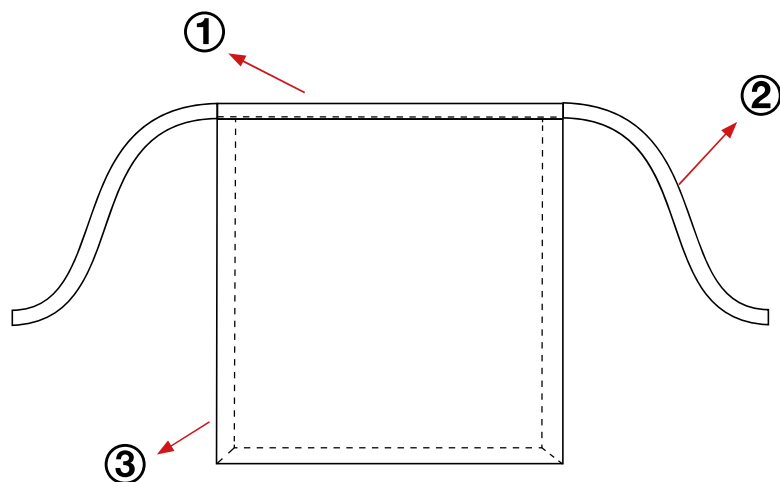
**Avental de Cozinheiro Longo branco**

Avental de Cozinheiro Longo branco, com cós aplicado de 4cm e duas tiras laterais para amarrar, com altura de 76 cm.

***Quantidade padrão para cada colaborador: 3 peças.**

FICHA TÉCNICA DE PRODUTO

Modelo: Avental de Cozinheiro

CÓD: 14

Grade: ÚNICO

Data: Maio/2021

INSTRUÇÕES PARA MONTAGEM:

Convenção de costuras: junção normal 1cm, costura aberta 1,2cm . Exceções identificadas por piques.

1	Cinto aplicado com 4cm de largura pespontado	6	Bainha overlocada com 3cm de largura
2	Tira para amarrar com 3cm de largura e 100cm de comprimento	7	

MATÉRIAS PRIMAS

MATERIAL		GRAMATURA	COMPOSIÇÃO	COR	DESCRIÇÃO
Tec 1	BRIM	260 gramas/ m ²	100%CO	Branco	Opaco e encorpado

AVIAMENTOS

TIPO	COR	QUANTIDADE	LOCALIZAÇÃO
Linha 120	Branco	100 MTS	Pesponto e fechamento
Linha 180	Branco	300 MTS	Acabamento

ETIQUETAS

TIPO	LOCALIZAÇÃO
Fornecedor	Centro do decote traseiro
Tamanho	Junto à etiqueta de fornecedor
Composição, instruções e CNPJ	Junto à costura lateral esquerda do corpo

APLICAÇÕES

TIPO	COR	LOCALIZAÇÃO

Observações: *Cartela da empresa Setta - artigo LUMINA DIMENSÕES: 78CM X 106CM LARGURA

ATENDENTE

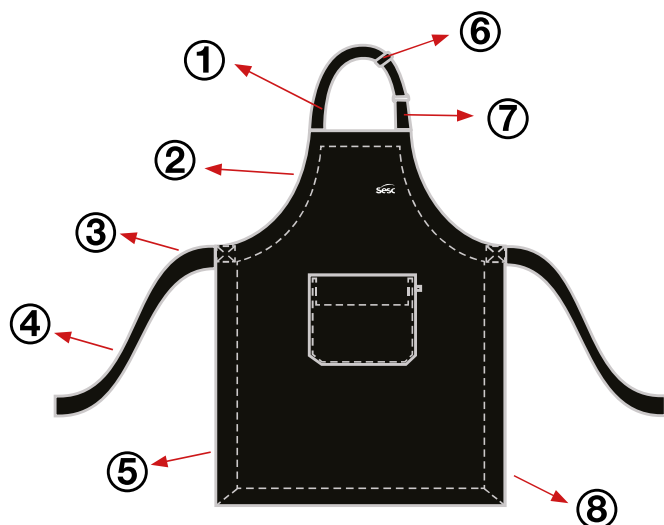

Avental com peito curto

Avental com peito curto preto, com alça regulável no pescoço, duas tiras laterais para amarrar na cintura, com bolso chapado frontal, com bordado Sesc peito esquerdo.
OXFORD

***Quantidade padrão para cada colaborador: 2 peças.**

FICHA TÉCNICA DE PRODUTO

Modelo: Avental Curto Basic

CÓD: 4

Grade: ÚNICO

Data: Maio/2021

INSTRUÇÕES PARA MONTAGEM:

Convenção de costuras: junção normal 1cm, costura aberta 1,2cm . Exceções identificadas por piques.

1	Alça de pescoço com 3cm de largura	6	Regulador de metal
2	Bainha da lateral com 1cm e na parte superior do peito com a limpeza de 3cm	7	Meia lua de metal presa em alça fixa
3	Reforço de costura da alça para amarrar	8	Bainha overlocada lateral e inferior com 3cm de largura
4	Alça para amarrar com 3cm de largura	9	Bordado peito esquerdo
5	Bolso aplicado com cantos chanfrados e bainha superior de 2cm	10	

MATÉRIAS PRIMAS

MATERIAL	GRAMATURA	COMPOSIÇÃO	COR	DESCRIÇÃO	
Tec 1	OXFORD	190 gramas/ m ²	100%PES	Preto	Opaco e encorpado

AVIAMENTOS

TIPO	COR	QUANTIDADE	LOCALIZAÇÃO
Linha 120	Preto	100 MTS	Pespointo e fechamento
Linha 180	Preto	300 MTS	Acabamento
Regulador	Metal	1 pç	Alça pescoço
Regulador	Metal	1 pç	Alça pescoço

ETIQUETAS

TIPO	LOCALIZAÇÃO
Fornecedor	Bainha interna lateral
Composição, instruções e CNPJ	Junto à etiqueta de fornecedor

APLICAÇÕES

TIPO	COR	LOCALIZAÇÃO
BORDADO LOGO SESC 3 CM X 6 CM	BRANCO	Peito esquerdo

Observações: *Cartela da empresa Setta - artigo LUMINA

ATENDENTE

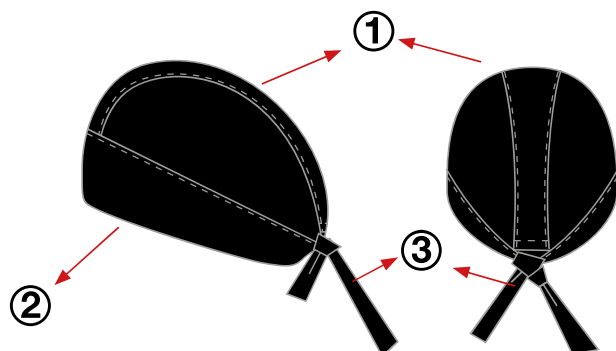
**Bandana preta**

Bandana preta com recortes superiores e faixa inferior que amarra na parte traseira.
OXFORD

***Quantidade padrão para cada colaborador: 2 peças.**

FICHA TÉCNICA DE PRODUTO

Modelo: Bandana

CÓD: 5

Grade: ÚNICO

Data: Maio/2021

INSTRUÇÕES PARA MONTAGEM:

Convenção de costuras: junção normal 1cm, costura aberta 1,2cm . Exceções identificadas por piques.

1	Recorte superior com pesponto	3	Alça para amarrar com 3cm de largura
2	Faixa inferior dupla pespontada	4	

MATÉRIAS PRIMAS

MATERIAL	GRAMATURA	COMPOSIÇÃO	COR	DESCRIÇÃO
Tec 1 OXFORD	190 gramas/ m ²	100%PES	Preto	opaco e encorpado

AVIAMENTOS

TIPO	COR	QUANTIDADE	LOCALIZAÇÃO
Linha 120	Preto	100 MTS	Pesponto e fechamento
Linha 180	Preto	300 MTS	Acabamento

ETIQUETAS

TIPO	LOCALIZAÇÃO
Fornecedor	Faixa inferior interna
Tamanho	Junto à etiqueta de fornecedor
Composição, instruções e CNPJ	Junto à costura lateral esquerda do corpo

APLICAÇÕES

TIPO	COR	LOCALIZAÇÃO

Observações: *Cartela da empresa Setta - artigo LUMINA DIMENSÕES: 33cm X 60cm DIÂMETRO

GOVERNANÇA | HOTÉIS - CAMAREIRA

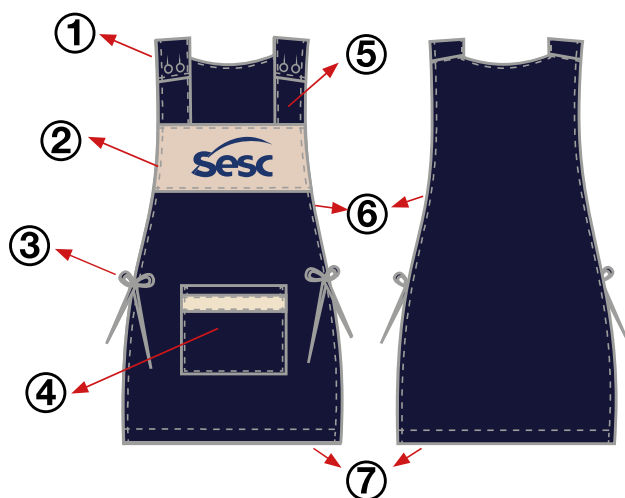
**Bata Fantastic**

Bata Fantastic com duas alças superiores com 4 botões, com detalhes em bege, um bolso frontal, amarração lateral em viés de 1cm de largura, com bordado em azul no centro peito. SELETEL

***Quantidade padrão para cada colaborador: 2 peças.**

FICHA TÉCNICA DE PRODUTO

Modelo: Bata Fantastic

CÓD: 27

Grade: P - G

Data: Maio/2021

INSTRUÇÕES PARA MONTAGEM:

Convenção de costuras: Junção normal com 1cm, costura aberta 1,2cm. Exceções identificadas por piques.

1	Alça presa na parte das costas com duas casas de 1,5cm de abertura	5	Alça presa na parte da frente com dois botões tam 24
2	Recorte frontal cor 2 sobreposto	6	Costura lateral do corpo overlocada com bainha de 1cm
3	Viés com 1cm de largura para ajustar cintura	7	Barra overlocada com bainha de 2cm
4	Bolso com detalhe sobreposto de 3cm de largura cor 2 com pesponto na extremidade	8	

MATÉRIAS PRIMAS

MATERIAL	GRAMATURA	COMPOSIÇÃO	COR	DESCRIÇÃO
Tec 1	Seletel	110 gramas/ m ²	100% PES	*Marinho Noite 5024 grosso opaco
Tec 2	Seletel	110 gramas/ m ²	100% PES	*Bege 5264 grosso opaco

AVIAMENTOS

TIPO	COR	QUANTIDADE	LOCALIZAÇÃO
Linha 120	*Marinho Noite 5024	100 MTS	Pesponto e fechamento
Linha 180	*Marinho Noite 5024	300 MTS	Acabamento
Botão tam 24	*Marinho Noite 5024	4 pçs	Alça

ETIQUETAS

TIPO	LOCALIZAÇÃO
Fornecedor	Decote traseiro
Tamanho	Junto à etiqueta de fornecedor
Composição, instruções e CNPJ	Junto à etiqueta de fornecedor

APLICAÇÕES

TIPO	COR	LOCALIZAÇÃO
BORDADO LOGO SESC 10CM X 20CM	* Azul 5115	Centralizado Recorte Peito

Observações: *Cartela da empresa Setta - artigo LUMINA

ASSISTENTE E RECEPÇÃO DOS HOTÉIS FEMININO

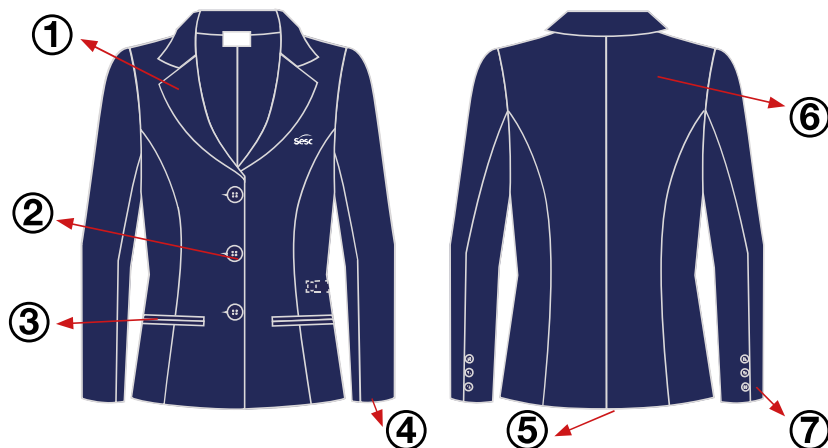

Blazer Feminino manga longa

Blazer Feminino manga com dois bolsos embutidos na frente inferior, fechamento frontal com 3 botões de massa tamanho 30, com recortes na frente costas e mangas. SPANDEX MARINHO

***Quantidade padrão para cada colaborador: 1 peças.**

FICHA TÉCNICA DE PRODUTO

Modelo: Blazer Feminino

CÓD: 48

Grade: 34 - 52

Data: Maio/2021

INSTRUÇÕES PARA MONTAGEM:

Convenção de costuras: junção normal 1cm, costura aberta 1,2cm . Exceções identificadas por piques.

1	Gola esporte entretelada	5	Bainha interna de 4cm
2	Fechamento frontal entretelado com 3 botões tamanho 30	6	Recorte centro das costas
3	Bolsos embutidos com vista dupla entretelada	7	Punho com 3 botões
4	Bainha interna de 8cm	8	

MATÉRIAS PRIMAS

MATERIAL		GRAMATURA	COMPOSIÇÃO	COR	DESCRIÇÃO
Tec 1	Spandex	250 gramas/ m²	95%PES 3%EL	* MARINHO 348 (B90)	opaco e encorpado
Forro	Entretela	40 gramas/m²	40%PES 40%PA 20%FI- LAMENTO PES	Preto	tecida termocolante

AVIAMENTOS

TIPO	COR	QUANTIDADE	LOCALIZAÇÃO
Linha 120	* MARINHO 348	100 MTS	Pespointo e fechamento
Fio 180	* MARINHO 348	300 MTS	Acabamento
Botao N°30	* MARINHO 348	4	Cós frente e etiqueta de acabamento

ETIQUETAS

TIPO	LOCALIZAÇÃO
Fornecedor	Lado interno da gola centralizada
Tamanho	Junto à etiqueta de fornecedor
Composição, instruções e CNPJ	Lateral esquerda interna do corpo

APLICAÇÕES

TIPO	COR	LOCALIZAÇÃO
Bordado logo Sesc 3cm x6cm	Branco	Peito esquerdo

Observações: *Cartela da empresa Setta - artigo LUMINA



ASSISTENTE E RECEPÇÃO DOS HOTÉIS MASCULINO

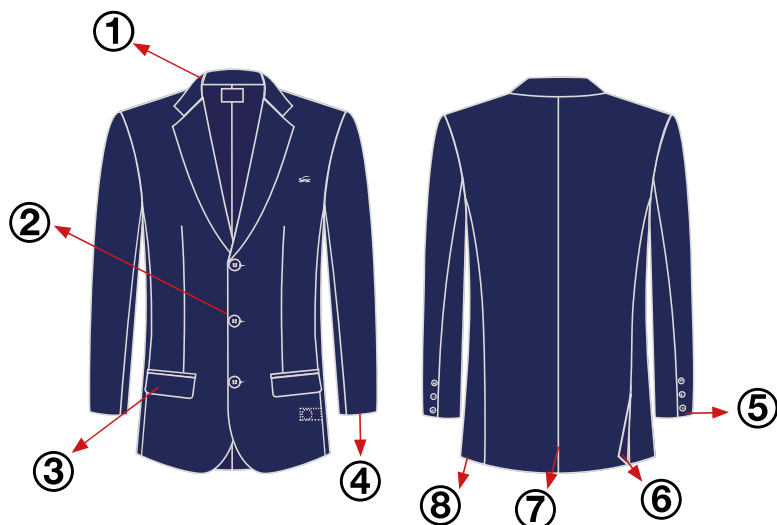

Blazer masculino

Blazer masculino com dois bolsos embutidos na frente inferior, fechamento frontal com 3 botões de massa tamanho 30, com recortes na frente costas e mangas. SPANDEX MARINHO

***Quantidade padrão para cada colaborador: 1 peça.**

FICHA TÉCNICA DE PRODUTO

Modelo: Blazer Masculino

CÓD: 49

Grade: 34 - 52

Data: Maio/2021

INSTRUÇÕES PARA MONTAGEM:

Convenção de costuras: junção normal 1cm, costura aberta 1,2cm . Exceções identificadas por piques.

1	Gola esporte entretelada	5	Punho com 3 botões
2	Fechamento frontal entretelado com 3 botões tamanho 30	6	Abertura lateral
3	Bolsos embutidos com vista dupla entretelada com lapela	7	Recorte centro das costas
4	Bainha interna de 8cm	8	Bainha interna 4cm

Não possui bolso superior

MATÉRIAS PRIMAS

MATERIAL	GRAMATURA	COMPOSIÇÃO	COR	DESCRIÇÃO
Tec 1 Spandex	250 gramas/ m ²	95%PES 3%EL	* MARINHO 348 (B90)	opaco e encorpado
Tec 2 Entretela	40 gramas/m ²	40%PES 40%PA 20%FI- LAMENTO PES	Preto	tecida termocolante
Tec 3 Feltro	120 gramas/m ²	100% PES	7547 C	Leve

AVIAMENTOS

TIPO	COR	QUANTIDADE	LOCALIZAÇÃO
Linha 120	* MARINHO 348	100 MTS	Pespointo e fechamento
Fio 180	* MARINHO 348	300 MTS	Acabamento
Botao N°30	* MARINHO 348	4	Cós frente e etiqueta de acabamento

ETIQUETAS

TIPO	LOCALIZAÇÃO
Fornecedor	Lado interno da gola centralizada
Tamanho	Junto à etiqueta de fornecedor
Composição, instruções e CNPJ	Lateral esquerda interna do corpo

APLICAÇÕES

TIPO	COR	LOCALIZAÇÃO
Bordado Sesc 3cm X 6cm	Branco	Peito esquerdo

Observações: *Cartela da empresa Setta - artigo LUMINA

ATENDENTE

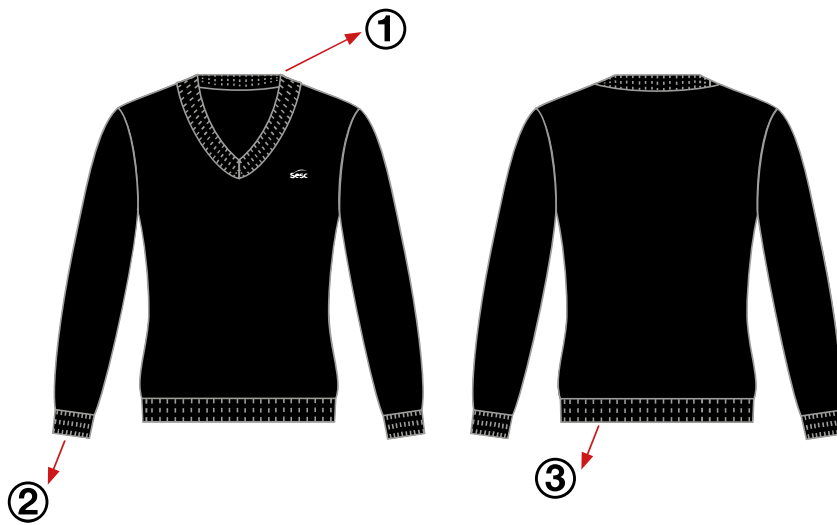

Blusa de Lã Feminina Decote V

Blusa de Lã Feminina Decote V preta, com gaita na barra, punhos e decote, com bordado em branco no peito esquerdo. FIO HB

***Quantidade padrão para cada colaborador: 2 peças.**

FICHA TÉCNICA DE PRODUTO

Modelo: Blusa de Lã Decote V Feminina

CÓD: 6

Grade: PP - XGG

Data: Maio/2021

INSTRUÇÕES PARA MONTAGEM:

Convenção de costuras: junção lateral e cavas 0,5cm, patê frontal 1cm. Exceções identificadas por piques.

1	Ribana da gola com 4cm de largura	3	Barra com ribana de 4cm de largura
2	Ribana do punho com 4cm de largura	4	

MATÉRIAS PRIMAS

MATERIAL	GRAMATURA	COMPOSIÇÃO	COR	DESCRIÇÃO
Tec 1 Fio HB	2 / 28	100% Acrílico	PRETO	Opaco e encorpado

AVIAMENTOS

TIPO	COR	QUANTIDADE	LOCALIZAÇÃO
Linha 120	Preto	350 GR	TODA PEÇA
Linha 180	Preto	0,08 GR	TODA PEÇA

ETIQUETAS

TIPO	LOCALIZAÇÃO
Fornecedor	Centro decote interno
Tamanho	Junto à etiqueta de fornecedor
Composição, instruções e CNPJ	Lateral esquerda a 15cm da barra

APLICAÇÕES

TIPO	COR	LOCALIZAÇÃO
BORDADO LOGO SESC 3CM X 6CM	Branco	Peito esquerdo

Observações: *Cartela da empresa Setta - artigo LUMINA



MOTORISTA

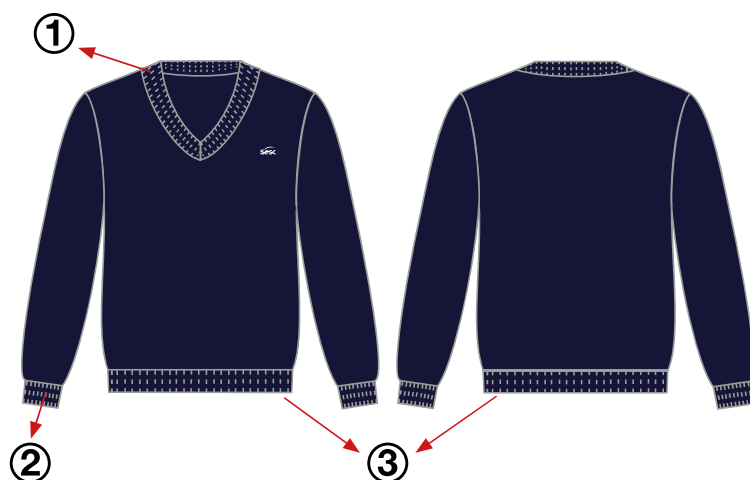

Blusa de Lã Decote V

Blusa de Lã Decote V Masculina marinho, com gaita na barra, punhos e decote, com bordado no peito esquerdo.
FIO HB

***Quantidade padrão para cada colaborador: 2 peças.**

FICHA TÉCNICA DE PRODUTO

Modelo: Blusa de Lã Decote V Masc

CÓD: 39

Grade: PP - XGG

Data: Maio/2021

INSTRUÇÕES PARA MONTAGEM:

Convenção de costuras: junção normal 1cm, costura aberta 1,2cm . Exceções identificadas por piques.

1	Ribana da gola com 4cm de largura	3	Barra com ribana de 4cm de largura
2	Ribana do punho com 4cm de largura	4	

MATÉRIAS PRIMAS

MATERIAL	GRAMATURA	COMPOSIÇÃO	COR	DESCRIÇÃO
Tec 1 Fio Acricotton	2/30Nm	50% Algodão 50% Acrílico	*Marinho Noite 5024	Opaco e encorpado

AVIAMENTOS

TIPO	COR	QUANTIDADE	LOCALIZAÇÃO
Linha 120	*Marinho Noite 5024	350 GR	TODA PEÇA
Linha 180	*Marinho Noite 5024	0,08 GR	TODA PEÇA

ETIQUETAS

TIPO	LOCALIZAÇÃO
Fornecedor	Centro decote interno
Tamanho	Junto à etiqueta de fornecedor
Composição, instruções e CNPJ	Lateral esquerda a 15cm da barra

APLICAÇÕES

TIPO	COR	LOCALIZAÇÃO
BORDADO LOGO SESC 3CM X 6CM	Branco	Peito esquerdo

Observações: *Cartela da empresa Setta - artigo LUMINA

ATENDENTE

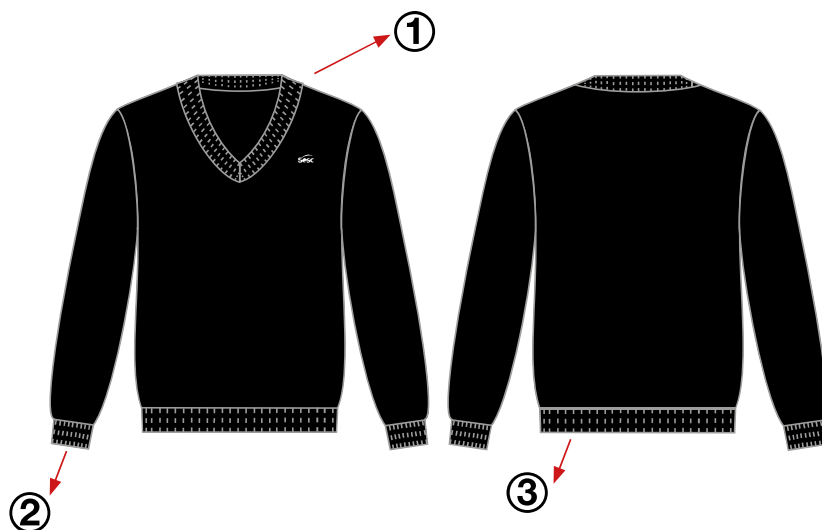

Blusa de Lã Masculina Decote V

Blusa de Lã Masculina Decote V preta, com gaita na barra, punhos e decote, com bordado em branco no peito esquerdo.

FIO ACRICOTTON

***Quantidade padrão para cada colaborador: 2 peças.**

FICHA TÉCNICA DE PRODUTO

Modelo: Blusa de Lã Decote V Masc

CÓD: 7

Grade: PP - XGG

Data: Maio/2021

INSTRUÇÕES PARA MONTAGEM:

Convenção de costuras: junção normal 1cm, costura aberta 1,2cm . Exceções identificadas por piques.

1	Ribana da gola com 4cm de largura	3	Barra com ribana de 4cm de largura
2	Ribana do punho com 4cm de largura	4	

MATÉRIAS PRIMAS

MATERIAL	GRAMATURA	COMPOSIÇÃO	COR	DESCRIÇÃO	
Tec 1	Fio Acricotton	2/30Nm	50% Algodão 50% Acrílico	PRETO	Opaco e encorpado

AVIAMENTOS

TIPO	COR	QUANTIDADE	LOCALIZAÇÃO
Linha 120	Preto	350 GR	TODA PEÇA
Linha 180	Preto	0,08 GR	TODA PEÇA

ETIQUETAS

TIPO	LOCALIZAÇÃO
Fornecedor	Centro decote interno
Tamanho	Junto à etiqueta de fornecedor
Composição, instruções e CNPJ	Lateral esquerda a 15cm da barra

APLICAÇÕES

TIPO	COR	LOCALIZAÇÃO
BORDADO LOGO SESC 3CM X 6CM	Branco	Peito esquerdo

Observações: *Cartela da empresa Setta - artigo LUMINA

AUXILIAR DE COZINHA | COZINHEIRO ESCOLAR

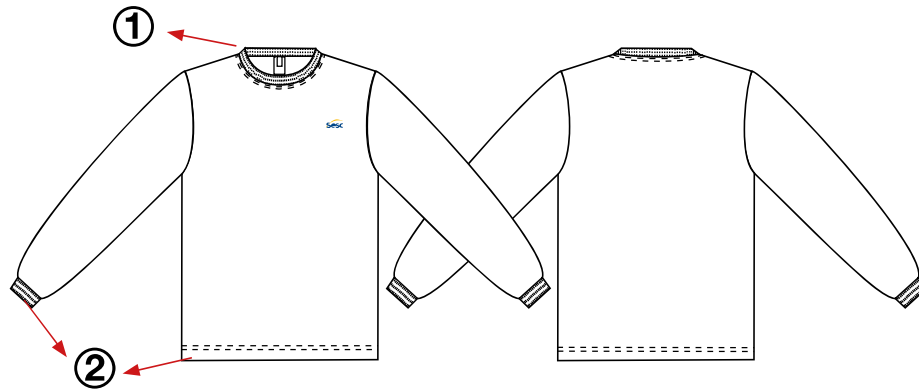

Blusa moletom peluciado branca

Blusa moletom peluciado branca, com ribana no decote e nos punhos, bainha na barra cobertura 2 agulhas com 6cm de largura, com bordado azul e amarelo no peito esquerdo. MOLETOM PELUCIADO BRANCO

***Quantidade padrão para cada colaborador: 2 peças.**

FICHA TÉCNICA DE PRODUTO

Modelo: Blusa de Moletom Manga Longa

CÓD: 15

Grade: PP - XGG

Data: Maio/2021

INSTRUÇÕES PARA MONTAGEM:

Convenção de costuras: junção normal 0,5cm . Exceções identificadas por piques.

1	Ribana cortada com 6cm de largura costurada na overloque, rebatida na cobertura	2	Ribana de malha dobrada com 6cm de largura no punho e na barra
---	---	---	--

MATÉRIAS PRIMAS

MATERIAL	GRAMATURA	COMPOSIÇÃO	COR	DESCRIÇÃO
Tec 1	Moletom Peluciado	300 gramas/ m ²	78%Algodão 22%Poliéster	Branco grosso e peluciado

AVIAMENTOS

TIPO	COR	QUANTIDADE	LOCALIZAÇÃO
Linha 120	Branco	100 MTS	Pespointo e fechamento
Linha 180	Branco	300 MTS	Acabamento

ETIQUETAS

TIPO	LOCALIZAÇÃO
Fornecedor	Centro do decote traseiro
Tamanho	Junto à etiqueta de fornecedor
Composição, instruções e CNPJ	Junto à costura lateral esquerda do corpo

APLICAÇÕES

TIPO	COR	LOCALIZAÇÃO
Bordado Sesc 3cm X 6cm	* Azul 5115 / Amarelo 5158	Peito esquerdo

Observações: *Cartela da empresa Setta - artigo LUMINA

GOVERNANÇA | HOTÉIS - CAMAREIRA



Blusa de Moletom peluciada

Blusa de Moletom peluciada azul marinho, com ribana no decote e nos punhos, bainha da barra na cobertura 2 agulhas com 3 cm de largura, com bordado branco no peito esquerdo.

***Quantidade padrão para cada colaborador: 2 peças.**

FICHA TÉCNICA DE PRODUTO

Modelo: Blusa de Moletom Manga Longa

CÓD: 28

Grade: PP - XGG

Data: Maio/2021

INSTRUÇÕES PARA MONTAGEM:

Convenção de costuras: junção normal 0,5cm . Exceções identificadas por piques.

1	Ribana cortada com 6cm de largura costurada na overloque, rebatida na cobertura	2	Ribana de malha dobrada com 6cm de largura no punho e na barra
---	---	---	--

MATÉRIAS PRIMAS

MATERIAL	GRAMATURA	COMPOSIÇÃO	COR	DESCRIÇÃO
Tec 1 Moletom Peluciado	300 gramas/ m ²	78%Algodão 22%Poliéster	MARINHO	grosso e peluciado

AVIAMENTOS

TIPO	COR	QUANTIDADE	LOCALIZAÇÃO
Linha 120	MARINHO	100 MTS	Pespointo e fechamento
Linha 180	MARINHO	300 MTS	Acabamento

ETIQUETAS

TIPO	LOCALIZAÇÃO
Fornecedor	Centro do decote traseiro
Tamanho	Junto à etiqueta de fornecedor
Composição, instruções e CNPJ	Junto à costura lateral esquerda do corpo

APLICAÇÕES

TIPO	COR	LOCALIZAÇÃO
Bordado Sesc 3cm X 6cm	BRANCA	Peito esquerdo

Observações: *Cartela da empresa Setta - artigo LUMINA

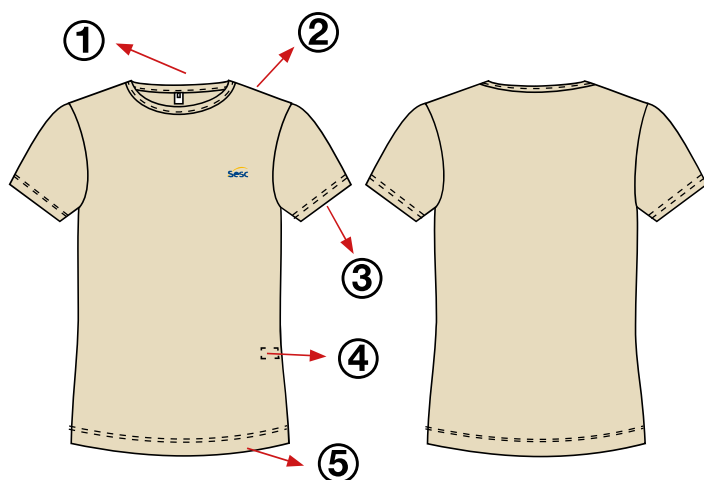

GOVERNANÇA | HOTÉIS - CAMAREIRA

**Blusa Suplex Manga Curta**

Blusa Suplex Manga Curta bege gola careca, com bainhas a cobertura 2 agulhas com 2 cm de largura com bordado em azul e amarelo no peito esquerdo.
MALHA FIO 30

***Quantidade padrão para cada colaborador: 3 peças.**

FICHA TÉCNICA DE PRODUTO

Modelo: Camiseta manga curta

CÓD: 25

Grade: PP - XGG

Data: Maio/2021

INSTRUÇÕES PARA MONTAGEM:

Convenção de costuras: junção com 0,5cm

1	Etiqueta workwear + Etiqueta tamanho	4	Etiqueta interna composição
2	Decote com acabamento de viés 1 vira com 1 cm	5	Bainha cobertura 2 AG com 2,5 cm larg
3	Bainha cobertura 2AG com 2 cm largura	6	

MATÉRIAS PRIMAS

MATERIAL	GRAMATURA	COMPOSIÇÃO	COR	DESCRIÇÃO
Tec 1 Malha Fio 30x1 Penteado	185 gramas/ m ²	100%CO	*Bege 5626(GELO SAVA 7848)	grosso opaco

AVIAMENTOS

TIPO	COR	QUANTIDADE	LOCALIZAÇÃO
Linha 120	*Bege 5626	100 MTS	Pesponto e fechamento
Fio 180	*Bege 5626	300 MTS	Acabamento

ETIQUETAS

TIPO	LOCALIZAÇÃO
Fornecedor	Decote traseiro
Tamanho	Junto à etiqueta de fornecedor
Composição, instruções e CNPJ	Junto à etiqueta de fornecedor

APLICAÇÕES

TIPO	COR	LOCALIZAÇÃO
BORDADO LOGO SESC 3CM X 6CM	* Azul 5115 / Amarelo 5158	Peito esquerdo

Observações: *Cartela da empresa Setta - artigo LUMINA

GOVERNANÇA | HOTÉIS - CAMAREIRA

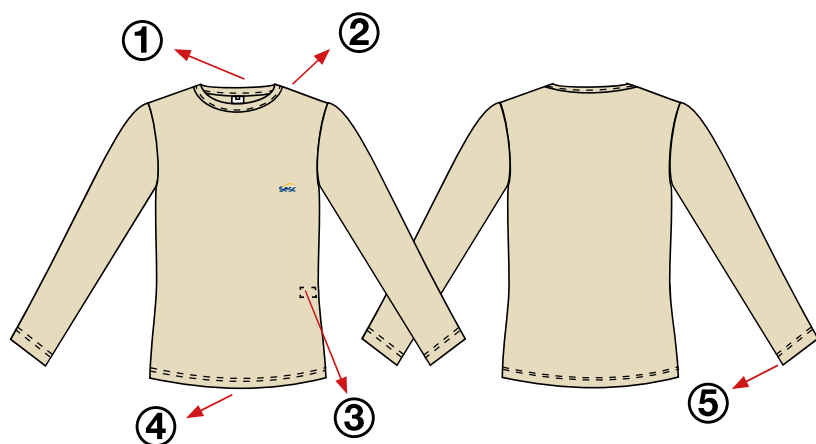
**Blusa Suplex Manga Longa**

Blusa Suplex Manga longa bege gola careca, com bainhas na cobertura agulhas com 2 cm de largura com bordado em azul e amarelo no peito esquerdo. MALHA FIO 30

***Quantidade padrão para cada colaborador: 2 peças.**

FICHA TÉCNICA DE PRODUTO

Modelo: Camiseta Manga Longa

CÓD: 26

Grade: PP - XGG

Data: Maio/2021

INSTRUÇÕES PARA MONTAGEM:

Convenção de costuras: junção com 0,5cm

1	Etiqueta workwear + Etiqueta tamanho	4	Bainha cobertura 2 AG com 2,5 cm
2	Decote com acabamento de viés 1 vira com 1 cm	5	Bainha cobertura com 2 AG com 2 cm
3	Etiqueta de composição	6	

MATÉRIAS PRIMAS

MATERIAL	GRAMATURA	COMPOSIÇÃO	COR	DESCRIÇÃO
Tec 1 Malha Fio 30x1 Penteado	185 gramas/ m²	100%CO	*Bege 5626(GELO SAVA 7848)	grosso opaco

AVIAMENTOS

TIPO	COR	QUANTIDADE	LOCALIZAÇÃO
Linha 120	*Bege 5626	100 MTS	Pespointo e fechamento
Fio 180	*Bege 5626	300 MTS	Acabamento

ETIQUETAS

TIPO	LOCALIZAÇÃO
Fornecedor	Decote traseiro
Tamanho	Junto à etiqueta de fornecedor
Composição, instruções e CNPJ	Junto à etiqueta de fornecedor

APLICAÇÕES

TIPO	COR	LOCALIZAÇÃO
BORDADO LOGO SESC 3CM X 6CM	* Azul 5115 / Amarelo 5158	Peito esquerdo

Observações: *Cartela da empresa Setta - artigo LUMINA

GOVERNANÇA | HOTÉIS - CAMAREIRA

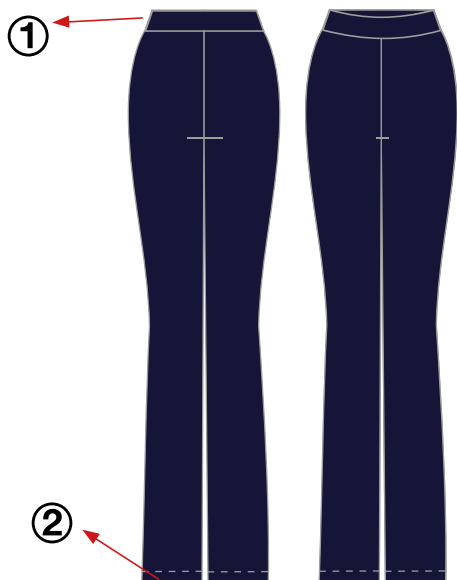

Calça bailaria em poliamida

Calça bailaria em poliamida com cós anatômico de 6cm de largura.
SUPLEX GROSSO

*Quantidade padrão para cada colaborador: 2 peças.

FICHA TÉCNICA DE PRODUTO

Modelo: Calça Bailarina

CÓD: 29

Grade: PP - XGG

Data: Maio/2021

INSTRUÇÕES PARA MONTAGEM:

Convenção de costuras: junção com 0,5cm

1	Cós anatômico com 6cm de largura	2	Bainha overlocada com 2cm de largura
---	----------------------------------	---	--------------------------------------

MATÉRIAS PRIMAS

MATERIAL	GRAMATURA	COMPOSIÇÃO	COR	DESCRIÇÃO
Tec 1 Suplex grosso	350 gramas/ m ²	88%Poliamida 12%Elastano	*Marinho noite 5024 (MARINHO 1224)	grosso opaco

AVIAMENTOS

TIPO	COR	QUANTIDADE	LOCALIZAÇÃO
Linha 120	*Marinho 5024	100 MTS	Pespono e fechamento
Fio 180	*Marinho 5024	300 MTS	Acabamento

ETIQUETAS

TIPO	LOCALIZAÇÃO
Fornecedor	Centro cós traseiro
Tamanho	Junto à etiqueta de fornecedor
Composição, instruções e CNPJ	Junto à etiqueta de fornecedor

Observações: *Cartela da empresa Setta - artigo LUMINA

AUXILIAR DE COZINHA | COZINHEIRO ESCOLAR

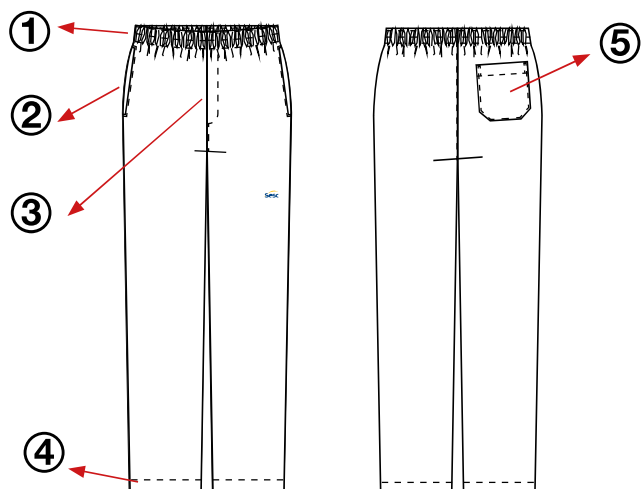
**Calça com elástico branca**

Calça de elástico branca com cós 4cm de largura, com dois bolsos frontais laterais a 2 cm do cós e com bolso chapado traseiro, com bordado Sesc em azul e amarelo na lateral da perna esquerda. BRIM BRANCO

***Quantidade padrão para cada colaborador: 3 peças.**

FICHA TÉCNICA DE PRODUTO

Modelo: Calça de Elástico

CÓD: 16

Grade: PP-XGG

Data: Maio/2021

INSTRUÇÕES PARA MONTAGEM:

Convenção de costuras: junção normal 1cm, costura aberta 1,2cm . Exceções identificadas por piques.

1	Cós aplicado de 4cm com elástico embutido com cadaço dentro	4	Bainha da barra pespontada a 2cm com vira de 2cm
2	Bolso superior lateral com abertura de 18cm e pesponto na extremidade	5	Bolso chapado traseiro com 14cm de abertura e cantos chanfrados
3	Junção frontal com braguilha falsa	6	

MATÉRIAS PRIMAS

MATERIAL		GRAMATURA	COMPOSIÇÃO	COR	DESCRIÇÃO
Tec 1	Brim	260 gramas/ m ²	100%CO	Branco	encorpado

AVIAMENTOS

TIPO	COR	QUANTIDADE	LOCALIZAÇÃO
Linha 120	Branco	200 MTS	Pesponto e fechamento
Linha 180	Branco	600 MTS	Acabamento
Elástico 4CM	Branco	100cm	Cintura

ETIQUETAS

TIPO	LOCALIZAÇÃO
Fornecedor	Embutida cós traseiro centralizada
Tamanho	Junto à etiqueta de fornecedor
Composição, instruções e CNPJ	Junto à etiqueta de fornecedor

APLICAÇÕES

TIPO	COR	LOCALIZAÇÃO
Bordado Logo Sesc	* Azul 5115 / Amarelo 5158	Lateral da perna esquerda

Observações: *Cartela da empresa Setta - artigo LUMINA



MANUTENÇÃO / CONSERVAÇÃO

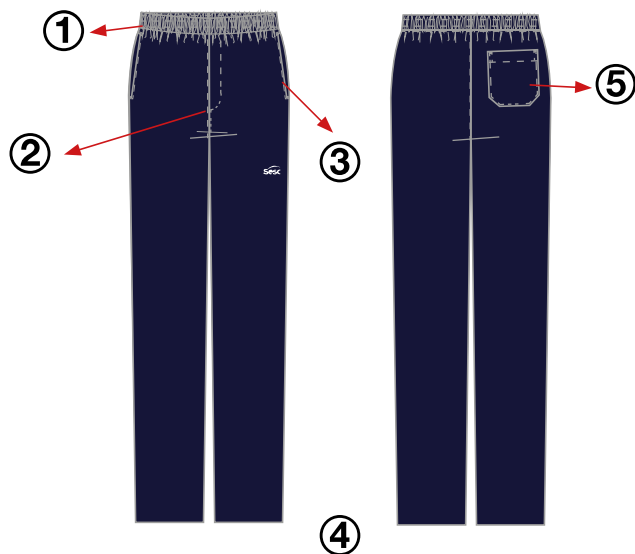

Calça de Elástico Unissex

Calça de Elástico Unissex marinho com cós de 4cm de largura, com dois bolsos frontais laterais a 2cm do cós e um bolso chapado traseiro. Bordado branco na lateral da perna a 5 cm abaixo do gancho
BRIM MISTO LEVE

*Quantidade padrão para cada colaborador: 2 peças.

FICHA TÉCNICA DE PRODUTO

Modelo: Calça de Elástico

CÓD: 59

Grade: PP-XGG

Data: Maio/2021

INSTRUÇÕES PARA MONTAGEM:

Convenção de costuras: junção com 0,5cm

1	Cós aplicado de 4cm com elástico e cadaço por dentro	5	Bainha da barra embutida com o forro e pespontada a 2cm na reta
2	Bainha da barra embutida com o forro e pespontada a 2cm na reta	6	Bolso chapado traseiro com abertura de 14cm com cantos chanfrados
3	Bolso superior lateral com abertura de 18cm com pesponto na extremidade	7	Bordado na perna esquerda

MATÉRIAS PRIMAS

MATERIAL	GRAMATURA	COMPOSIÇÃO	COR	DESCRIÇÃO
Tec 1	Brim Misto Leve	190 gramas/ m ²	67%PES 33%CO	*Marinho Noite 5024- marinho 519 grosso opaco

AVIAMENTOS

TIPO	COR	QUANTIDADE	LOCALIZAÇÃO
Linha 120	*Marinho Noite 5024	200 MTS	Pesponto e fechamento
Fio 180	*Marinho Noite 5024	600 MTS	Acabamento
Elástico 4cm	Branco	100 cm	Cintura

ETIQUETAS

TIPO	LOCALIZAÇÃO
Fornecedor	Centro do cós traseiro
Tamanho	Junto à etiqueta de fornecedor
Composição, instruções e CNPJ	Junto à etiqueta de fornecedor

APLICAÇÕES

TIPO	COR	LOCALIZAÇÃO
Bordado Sesc 3cm X 6cm	Branco	Lateral da perna esquerda a 5cm abaixo do gancho

Observações: *Cartela da empresa Setta - artigo LUMINA

MESA BRASIL

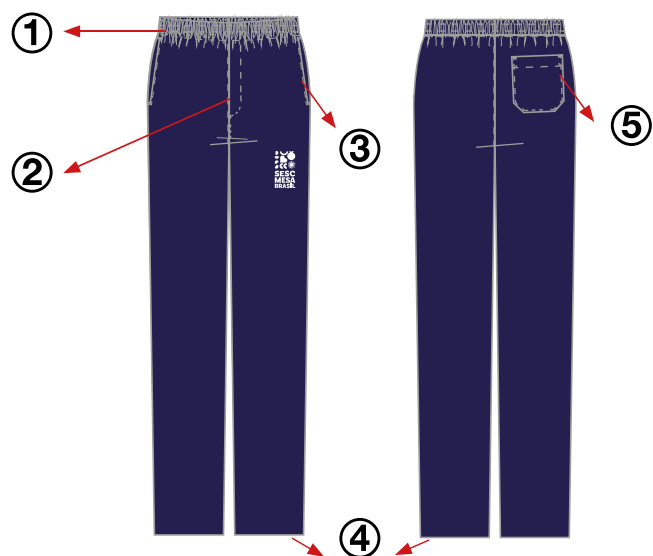

Calça de Elástico Unissex

Calça de Elástico Unissex marinho com cós de 4cm de largura, com dois bolsos frontais laterais a 2cm do cós e um bolso chapado traseiro. Bordado a logo em branco na lateral da perna a 5 cm abaixo do gancho. BRIM MISTO LEVE.

***Quantidade padrão para cada colaborador: 2 peças.**

FICHA TÉCNICA DE PRODUTO

Modelo: Calça de Elástico

CÓD: 32

Grade: PP-XGG

Data: Maio/2021

INSTRUÇÕES PARA MONTAGEM:

Convenção de costuras: junção com 0,5cm

1	Cós aplicado de 4cm com elástico e cadarço por dentro	4	Bainha da barra embutida com o forro e pespontada a 2cm na reta
2	Bainha da barra embutida com o forro e pespontada a 2cm na reta	5	Bolso chapado traseiro com abertura de 14cm com cantos chanfrados
3	Bolso superior lateral com abertura de 18cm com pesponto na extremidade	6	Bordado na perna esquerda

MATÉRIAS PRIMAS

MATERIAL	GRAMATURA	COMPOSIÇÃO	COR	DESCRIÇÃO
Tec 1 Brim Misto Leve	190 gramas/ m²	67%PES 33%CO	*Marinho Noite 5024- marinho 519	grosso opaco

AVIAMENTOS

TIPO	COR	QUANTIDADE	LOCALIZAÇÃO
Linha 120	*Marinho Noite 5024	200 MTS	Pesponto e fechamento
Fio 180	*Marinho Noite 5024	600 MTS	Acabamento
Elástico 4cm	Branco	100 cm	Cintura

ETIQUETAS

TIPO	LOCALIZAÇÃO
Fornecedor	Centro do cós traseiro
Tamanho	Junto à etiqueta de fornecedor
Composição, instruções e CNPJ	Junto à etiqueta de fornecedor

APLICAÇÕES

TIPO	COR	LOCALIZAÇÃO
Bordado Mesa Brasil	Branco	Lateral da perna esquerda a 5cm abaixo do gancho

Observações: *Cartela da empresa Setta - artigo LUMINA

COZINHEIRO

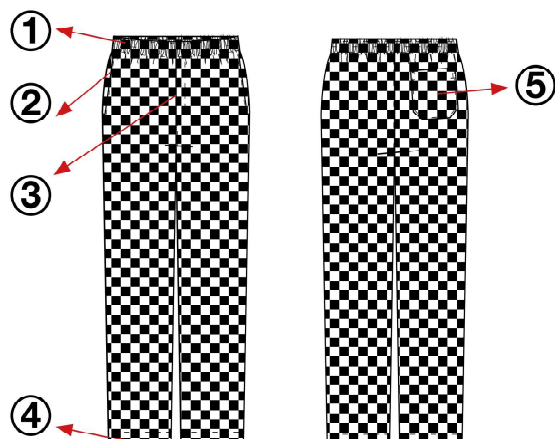
**Calça de Elástico Xadrez**

Calça de Elástico Xadrez com cós de 4cm de largura, com dois bolsos frontais laterais a 2cm do cós e um bolso chapado traseiro.

ALGODÃO XADREZ

***Quantidade padrão para cada colaborador: 2 peças.**

FICHA TÉCNICA DE PRODUTO

Modelo: Calça de Elástico Xadrez

CÓD: 17

Grade: PP-XGG

Data: Maio/2021

INSTRUÇÕES PARA MONTAGEM:

Convenção de costuras: junção normal 1cm, costura aberta 1,2cm . Exceções identificadas por piques.

1	Cós aplicado de 4cm com elástico embutido com cadaço dentro	4	Bainha da barra pespontada a 2cm com vira de 2cm
2	Bolso superior lateral com abertura de 18cm e pesponto na extremidade	5	Bolso chapado traseiro com 14cm de abertura e cantos chanfrados
3	Junção frontal com braguilha falsa	6	

MATÉRIAS PRIMAS

MATERIAL	GRAMATURA	COMPOSIÇÃO	COR	DESCRIÇÃO
Tec 1 Algodão Xadrez	160 gramas/ m ²	100%CO	XADREZ	encorpado

AVIAMENTOS

TIPO	COR	QUANTIDADE	LOCALIZAÇÃO
Linha 120	Branco	200 MTS	Pesponto e fechamento
Linha 180	Branco	600 MTS	Acabamento
Elástico 4CM	Branco	100cm	Cintura

ETIQUETAS

TIPO	LOCALIZAÇÃO
Fornecedor	Embutida cós traseiro centralizada
Tamanho	Junto à etiqueta de fornecedor
Composição, instruções e CNPJ	Junto à etiqueta de fornecedor

Observações: *Cartela da empresa Setta - artigo LUMINA

ODONTOLOGIA - PEÇA EXCLUSIVA PARA O CARGO DE AUXILIAR DE SAÚDE BUCAL

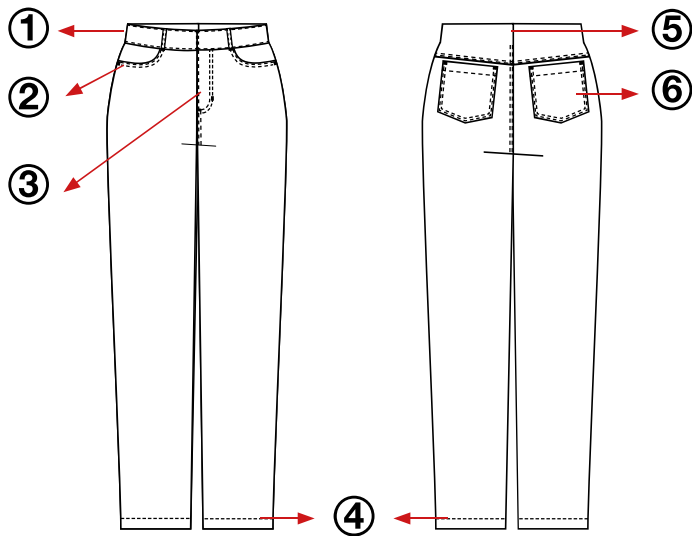

Calça feminina modelo tradicional

Calça feminina modelo tradicional em brim branco com 98% Algodão 2% Elastano, com cós de 4 cm com fechamento frontal com zíper e botão, dois bolsos na frente, dois bolsos traseiros chapados, com bainha na barra de 2,5cm na cobertura 2 agulhas.

BRIM BRANCO

***Quantidade padrão para cada colaborador: 2 peças.**

FICHA TÉCNICA DE PRODUTO

Modelo: Calça Tradicional Feminina

CÓD: 45

Grade: 34-50

Data: Maio/2021

INSTRUÇÕES PARA MONTAGEM:

Convenção de costuras: junção normal 1cm, costura aberta 1,2cm . Exceções identificadas por piques.

1	Cós pespontado com 4cm de largura	4	Bainha virada com 2,5cm de largura
2	Bolso superior lateral com pesponto duplo	5	Cós com 5 passantes de 1cm de largura
3	Fechamento com botão e braguilha com zíper de metal	6	Parte traseira com 2 bolsos chapados

MATÉRIAS PRIMAS

MATERIAL	GRAMATURA	COMPOSIÇÃO	COR	DESCRIÇÃO
Tec 1	BRIM COM ELASTANO	295gramas/m ²	98% Algodão 2% Elastano	Branco Opaco e encorpado

AVIAMENTOS

TIPO	COR	QUANTIDADE	LOCALIZAÇÃO
Linha 120	Branco	100 MTS	Pesponto e fechamento
Linha 180	Branco	300 MTS	Acabamento
Zíper	Metal	1 pç	Braguilha
Botão	Metal	1 pç	Cós

ETIQUETAS

TIPO	LOCALIZAÇÃO
Fornecedor	Centralizado no cós traseiro
Tamanho	Junto à etiqueta de fornecedor
Composição, instruções e CNPJ	Junto à etiqueta de fornecedor

APLICAÇÕES

TIPO	COR	LOCALIZAÇÃO

Observações:

ASSISTENTE E RECEPÇÃO DOS HOTÉIS FEMININO

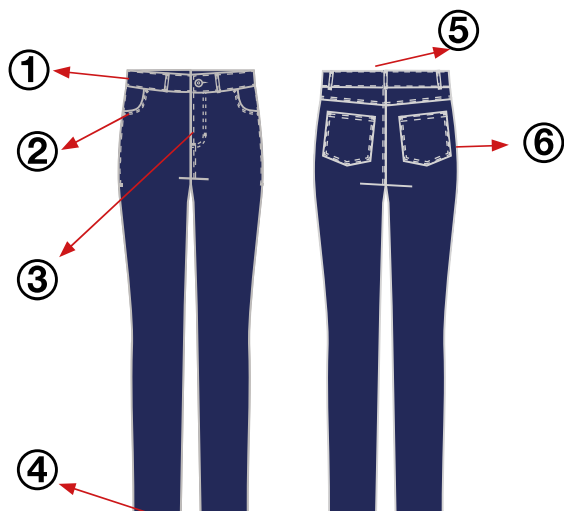

Calça tradicional feminina brim

Calça tradicional feminina brim, cós 4 cm com 5 passantes, fechamento com botão e zíper de metal, bolso superior lateral pesponto duplo, parte traseira com 2 bolsos chapados. BRIM MARINHO

***Quantidade padrão para cada colaborador: 2 (Sendo 1 de cada cor ou 2 cores iguais)**

FICHA TÉCNICA DE PRODUTO

Modelo: Calça tradicional feminina

CÓD: 51

Grade: 32 - 52

Data: Junho/2022

INSTRUÇÕES PARA MONTAGEM:

Convenção de costuras: junção normal 1cm, costura aberta 1,2cm . Exceções identificadas por piques.

1	Convenção de costuras: junção normal 1cm, costura aberta 1,2cm . Exceções identificadas por piques.	5	Bainha virada com 2,5 cm de largura
2	Bolso superior lateral com pesponto duplo	6	Cós com 5 passantes de 1 cm de largura
3	Fechamento com botão e braguilha com zíper de metal. Altura de gancho de 30 cm com cós.	7	Parte traseira com 2 bolsos chapados

MATÉRIAS PRIMAS

MATERIAL	GRAMATURA	COMPOSIÇÃO	COR	DESCRIÇÃO
3335 JEANS PESADO FIT DENIM WORK 100Z	328 gramas/ m	75%CO 23%POL 2%ELAS	*AZUL JEANS 515	encorpado

AVIAMENTOS

TIPO	COR	QUANTIDADE	LOCALIZAÇÃO
Linha 120	OCRE	100 MTS	Pesponto e fechamento
Fio 180	OCRE	300 MTS	Acabamento
Botao flexível	METAL	3	Cós
Zíper 15cm	MARINHO	1	Braguilha

ETIQUETAS

TIPO	LOCALIZAÇÃO
Fornecedor	Cós lado interno esquerdo
Tamanho	Junto à etiqueta de fornecedor
Composição, instruções e CNPJ	Junto a braguilha lado interno

APLICAÇÕES

TIPO	COR	LOCALIZAÇÃO

Observações: *Cartela da empresa Setta - artigo LUMINA

ODONTOLOGIA - PEÇA EXCLUSIVA PARA O CARGO DE AUXILIAR DE SAÚDE BUCAL

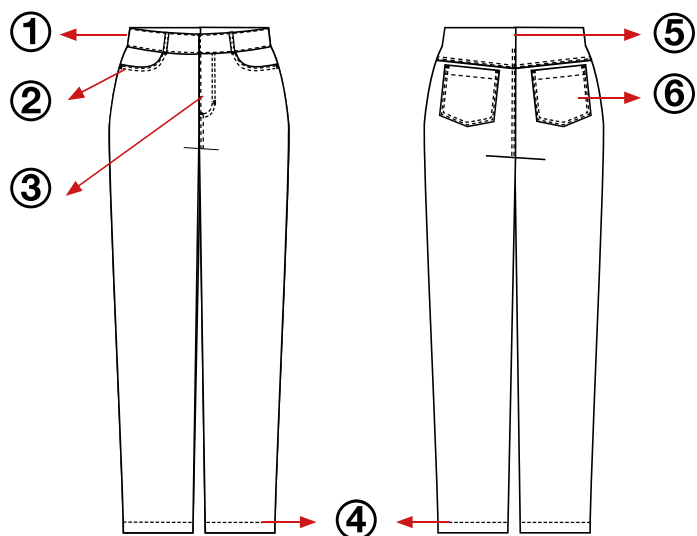

Calça masculina modelo tradicional

Calça masculina modelo tradicional em brim branco com 98% Algodão 2% Elastano, com cós de 4cm e fechamento frontal com zíper e botão, dois bolsos na frente, dois bolsos traseiros chapados, com bainha na barra de 2,5cm na cobertura 2 agulhas.
BRIM BRANCO

***Quantidade padrão para cada colaborador: 2 peças.**

FICHA TÉCNICA DE PRODUTO

Modelo: Calça Tradicional Masculina

CÓD: 46

Grade: 36-52

Data: Maio/2021

INSTRUÇÕES PARA MONTAGEM:

Convenção de costuras: junção normal 1cm, costura aberta 1,2cm . Exceções identificadas por piques.

1	Cós pespontado com 4cm de largura	4	Bainha virada com 2,5cm de largura
2	Bolso superior lateral com pesponto duplo	5	Cós com 5 passantes de 1cm de largura
3	Fechamento com botão e braguilha com zíper de metal	6	Parte traseira com 2 bolsos chapados

MATÉRIAS PRIMAS

MATERIAL	GRAMATURA	COMPOSIÇÃO	COR	DESCRIÇÃO
Tec 1 BRIM COM ELASTANO	295gramas/m ²	98% Algodão 2% Elastano	Branco	Opaco e encorpado

AVIAMENTOS

TIPO	COR	QUANTIDADE	LOCALIZAÇÃO
Linha 120	Branco	100 MTS	Pesponto e fechamento
Linha 180	Branco	300 MTS	Acabamento
Zíper	Metal	1 pç	Braguilha
Botão	Metal	1 pç	Cós

ETIQUETAS

TIPO	LOCALIZAÇÃO
Fornecedor	Centralizado no cós traseiro
Tamanho	Junto à etiqueta de fornecedor
Composição, instruções e CNPJ	Junto à etiqueta de fornecedor

APLICAÇÕES

TIPO	COR	LOCALIZAÇÃO

Observações:

ASSISTENTE E RECEPÇÃO DOS HOTÉIS MASCULINO

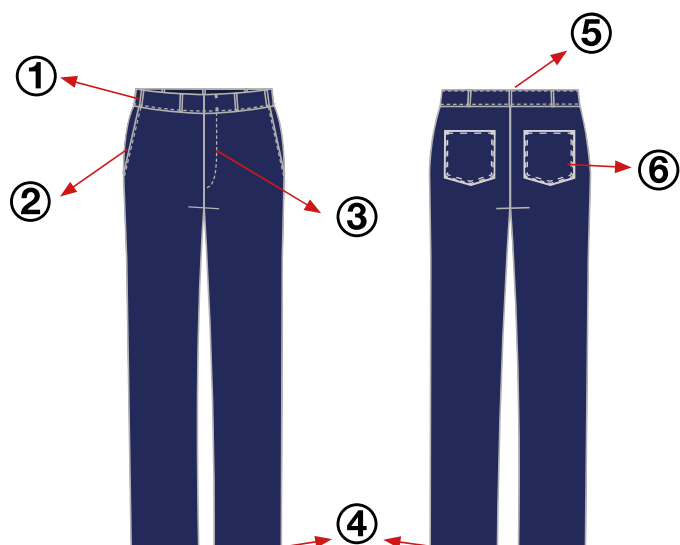

Calça tradicional masculina brim

Calça tradicional masculina brim, cós 4 cm com 5 passantes, fechamento com botão e braguilha com zíper de metal, bolso superior lateral pesponto duplo, bainha virada com 2,5cm de largura, parte traseira com 2 bolsos chapados.
BRIM MARINHO

***Quantidade padrão para cada colaborador: 2 (Sendo 1 de cada cor ou 2 cores iguais)**

FICHA TÉCNICA DE PRODUTO

Modelo: Calça Tradicional Masculina

CÓD: 52

Grade: 38 - 50

Data: Junho/2022

INSTRUÇÕES PARA MONTAGEM:

Convenção de costuras: junção normal 1cm, costura aberta 1,2cm . Exceções identificadas por piques.

1	Cós pespontado com 4 cm de largura	5	Bainha virada com 2,5 cm de largura
2	Bolso superior lateral com pesponto duplo	6	Cós com 5 passantes de 1 cm de largura
3	Fechamento com botão e braguilha com zíper de metal. Altura de gancho de 30 cm com cós.	7	Parte traseira com 2 bolsos chapados

MATÉRIAS PRIMAS

MATERIAL	GRAMATURA	COMPOSIÇÃO	COR	DESCRIÇÃO
3335 JEANS PESADO FIT DENIM WORK 10OZ	328 gramas/ m	75%CO 23%POL 2%ELAS	*AZUL JEANS 515	encorpado

AVIAMENTOS

TIPO	COR	QUANTIDADE	LOCALIZAÇÃO
Linha 120	OCRE	100 MTS	Pesponto e fechamento
Fio 180	OCRE	300 MTS	Acabamento
Botao flexível	METAL	3	Cós
Zíper 15cm	MARINHO	1	Braguilha

ETIQUETAS

TIPO	LOCALIZAÇÃO
Fornecedor	Cós lado interno esquerdo
Tamanho	Junto à etiqueta de fornecedor
Composição, instruções e CNPJ	Junto a braguilha lado interno

APLICAÇÕES

TIPO	COR	LOCALIZAÇÃO

Observações: *Cartela da empresa Setta - artigo LUMINA

ATENDENTE

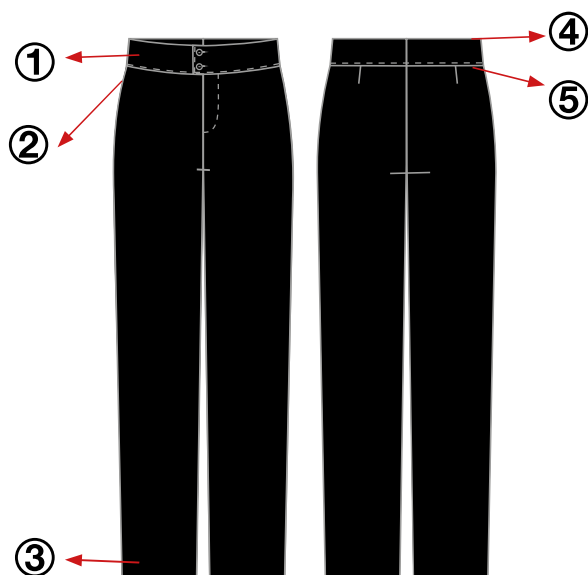
**Calça Social Feminina preta**

Calça Social Feminina preta com cós anatômico de 6cm de largura, fechamento com zíper e 3 botões de massa tamanho 24, com duas pences e dois bolsos embutidos traseiros.
OXFORD

***Quantidade padrão para cada colaborador: 2 peças.**

FICHA TÉCNICA DE PRODUTO

Modelo: Calça Social Feminina

CÓD: 8

Grade: 34 - 52

Data: Maio/2021

INSTRUÇÕES PARA MONTAGEM:

Convenção de costuras: junção normal 1cm, costura aberta 1,2cm . Exceções identificadas por piques.

1	Cós anatômico entretelado com 6cm de largura com 1 botão interno e 2 externos	4	Cós traseiro partido ao meio
2	Braguilha com 10cm de comprimento por 3cm de largura com fechamento para a direita	5	Pences traseiras com 9cm de comprimento e 1cm de profundidade
3	Bainha da barra com acabamento overlocado	6	

MATÉRIAS PRIMAS

MATERIAL		GRAMATURA	COMPOSIÇÃO	COR	DESCRIÇÃO
Tec 1	Oxford	190 gramas/ m ²	100%PES	Preto	Opaco e encorpado
Tec 1	Entretela	125 g/m linear	100%PES	Branco	tecida termocolante

AVIAMENTOS

TIPO	COR	QUANTIDADE	LOCALIZAÇÃO
Linha 120	PRETO	100 MTS	Pesponto e fechamento
Linha 180	PRETO	300 MTS	Acabamento
Botao N°24	PRETO	4	Cós frente e etiqueta de acabamento
Zíper 15cm	PRETO	1	Braguilha

ETIQUETAS

TIPO	LOCALIZAÇÃO
Fornecedor	Cós lado interno esquerdo
Tamanho	Junto à etiqueta de fornecedor
Composição, instruções e CNPJ	Junto à etiqueta de fornecedor

Observações: *Cartela da empresa Setta - artigo LUMINA

MOTORISTA

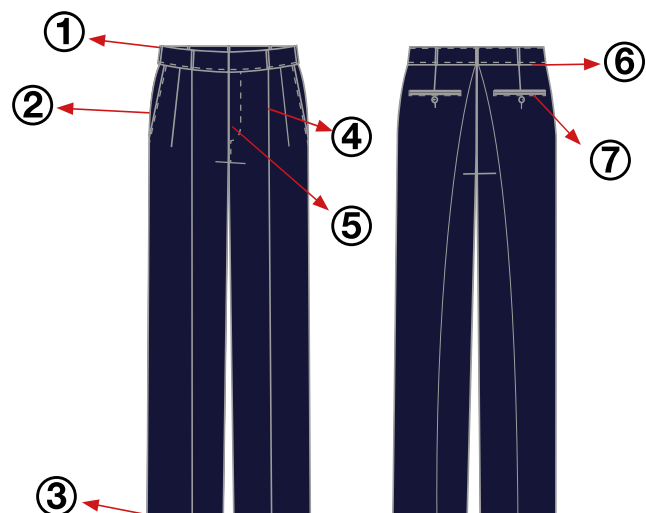

Calça Social Masculina

Calça Social Masculina marinho, na frente com quatro pregas junto ao cós, fechamento com zíper e gancho de metal, bolsos laterais tipo faca, na parte traseira duas pences junto ao cós com dois bolsos embutidos com botão de massa tamanho 24. MICROFIBRA

***Quantidade padrão para cada colaborador: 2 peças.**

FICHA TÉCNICA DE PRODUTO

Modelo: Calça Social Masculina

CÓD: 40

Grade: 38 - 54

Data: Maio/2021

INSTRUÇÕES PARA MONTAGEM:

Convenção de costuras: junção normal 1cm, costura aberta 1,2cm . Exceções identificadas por piques.

1	Cós com 4cm de largura , com 7 presilhas de 1cm de largura X 6cm de comprimento	5	Braguiha com 14 cm de comprimento por 3cm de largura para o lado direito
2	Bolso lateral pespontado	6	Pence traseira com 9cm de comp e 1cm de profundidade
3	Bainha da barra com acabamento overlocado	7	Bolso embutido com com vista dupla de 0,5cm, fechado com botão
4	Duas pregas frontais de 2cm	8	

MATÉRIAS PRIMAS

MATERIAL		GRAMATURA	COMPOSIÇÃO	COR	DESCRIÇÃO
Tec 1	Oxford	273 gramas/ m	100%PES	*Marinho Noite 5024	Opaco e encorpado
Tec 1	Entretela	125 g/m linear	100%PES	Branco	tecida termocolante

AVIAMENTOS

TIPO	COR	QUANTIDADE	LOCALIZAÇÃO
Linha 120	*Marinho Noite 5024	100 MTS	Pespointo e fechamento
Linha 180	*Marinho Noite 5024	300 MTS	Acabamento
Botao N°24	*Marinho Noite 5024	3	Bolso traseiro e etiqueta de composição
Zíper 15cm	*Marinho Noite 5024	1	Braguilha
Gancho metal	PRATA	1	Fechamento cós frente

ETIQUETAS

TIPO	LOCALIZAÇÃO
Fornecedor	Cós lado interno esquerdo
Tamanho	Junto à etiqueta de fornecedor
Composição, instruções e CNPJ	Junto à etiqueta de fornecedor

Observações: *Cartela da empresa Setta - artigo LUMINA

ATENDENTE

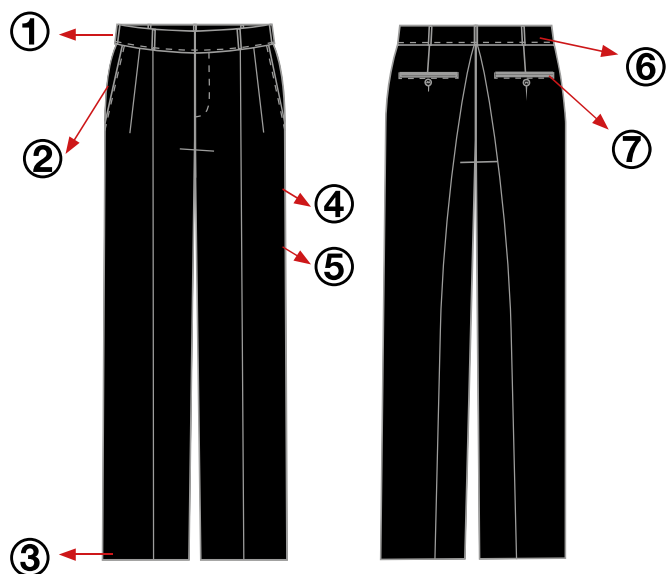

Calça Social Masculina preta

Calça Social Masculina preta, na frente com quatro pregas junto ao cós, fechamento com zíper e gancho de metal, bolsos laterais tipo faca, na parte traseira duas pences junto ao cós com dois bolsos embutidos com botão de massa tamanho 24.

OXFORD

***Quantidade padrão para cada colaborador: 2 peças.**

FICHA TÉCNICA DE PRODUTO

Modelo: Calça Social Masculina

CÓD: 9

Grade: 38 - 54

Data: Maio/2021

INSTRUÇÕES PARA MONTAGEM:

Convenção de costuras: junção normal 1cm, costura aberta 1,2cm . Exceções identificadas por piques.

1	Cós com 4cm de largura , com 7 presilhas de 1cm de largura X 6cm de comprimento	5	Braguiha com 14 cm de comprimento por 3cm de largura para o lado direito
2	Bolso lateral pespontado	6	Pence traseira com 9cm de comp e 1cm de profundidade
3	Bainha da barra com acabamento overlocado	7	Bolso embutido com com vista dupla de 0,5cm, fechado com botão
4	Duas pregas frontais de 2cm	8	

MATÉRIAS PRIMAS

MATERIAL	GRAMATURA	COMPOSIÇÃO	COR	DESCRIÇÃO
Tec 1 Oxford	190 gramas/ m ²	100%PES	Preto	Opaco e encorpado
Tec 1 Entretela	125 g/m linear	100%PES	Branco	tecida termocolante

AVIAMENTOS

TIPO	COR	QUANTIDADE	LOCALIZAÇÃO
Linha 120	PRETO	100 MTS	Pespointo e fechamento
Linha 180	PRETO	300 MTS	Acabamento
Botao N°24	PRETO	3	Bolso traseiro e etiqueta de composição
Zíper 15cm	PRETO	1	Braguilha
Gancho metal	PRATA	1	Fechamento cós frente

ETIQUETAS

TIPO	LOCALIZAÇÃO
Fornecedor	Cós lado interno esquerdo
Tamanho	Junto à etiqueta de fornecedor
Composição, instruções e CNPJ	Junto à etiqueta de fornecedor

Observações: *Cartela da empresa Setta - artigo LUMINA

MESA BRASIL

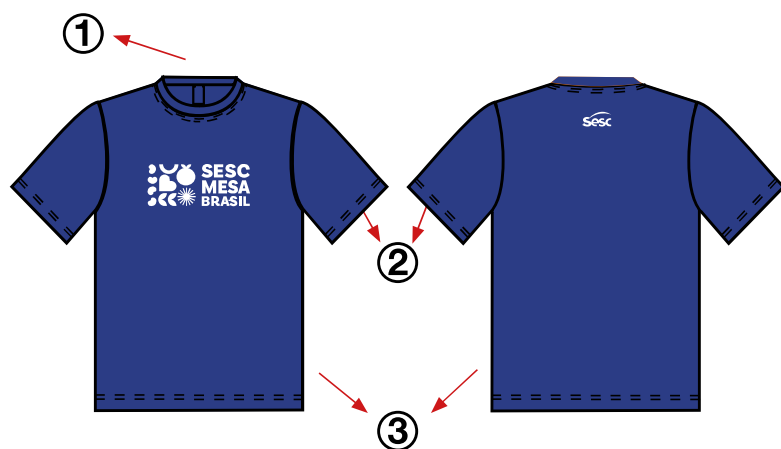

Camiseta manga curta

Camiseta manga curta azul, com ribana no decote, bainha na cobertura 2 agulhas com 2,5cm de largura, com serigrafia Mesa Brasil branca no peito e logo Sesc branco no centro superior das costas.
MALHA FIO 30

***Quantidade padrão para cada colaborador: 2 peças.**

FICHA TÉCNICA DE PRODUTO

Modelo: Camiseta Manga Curta

CÓD: 33

Grade: PP - XGG

Data: Maio/2021

INSTRUÇÕES PARA MONTAGEM:

Convenção de costuras: junção normal 0,5cm . Exceções identificadas por piques.

1	Ribana cortada com 5,5cm de largura costurada na overloque, rebatida na cobertura	3	Bainha da barra na cobertura 2 agulhas com 2,5cm de largura
2	Bainha da manga na cobertura 2 agulhas com 2cm de largura	4	

MATÉRIAS PRIMAS

MATERIAL	GRAMATURA	COMPOSIÇÃO	COR	DESCRIÇÃO
Tec 1	1/2 Malha	156 gramas/ m ²	100% Algodão	*Azul maleável

AVIAMENTOS

TIPO	COR	QUANTIDADE	LOCALIZAÇÃO
Linha 120	*Azul	100 MTS	Pespointo e fechamento
Fio 180	*Azul	300 MTS	Acabamento

ETIQUETAS

TIPO	LOCALIZAÇÃO
Fornecedor	Centro do decote traseiro
Tamanho	Junto à etiqueta de fornecedor
Composição, instruções e CNPJ	Junto à costura lateral esquerda do corpo

APLICAÇÕES

TIPO	COR	LOCALIZAÇÃO
Serigrafia Mesa Brasil	Branco	Centralizado no peito
Logo Sesc	Branco	Centro costas superior

Observações: *Cartela da empresa Setta - artigo LUMINA

**Pantone CMYK COREL DRAW

PROFESSORES E TÉCNICOS ESCOLA SESC

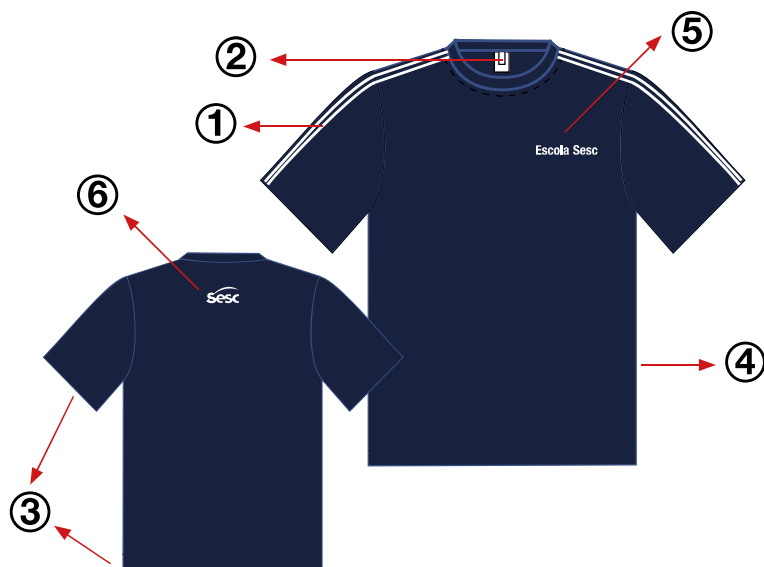

Camiseta manga curta

Poliviscose anti-pilling Azul Marinho 67% Poliéster 33% Viscose com gola de ribana de Poliviscose (65,7% Poliéster, 32,3% Viscose 2 % Elastano) azul Marinho. Serigrafia “Escola Sesc” no lado esquerdo do peito em branco e logo Sesc em branco no centro superior das costas a 5cm da gola. Dois sobrepostos de dry 100% Poliéster branco sobre a costura do ombro desde a gola até o final da manga e outro a frente, ambos com 1,2 cm. Bainha na cobertura de duas agulhas com 2,5 cm de largura.

***Quantidade padrão para cada colaborador: 2 peças.**

FICHA TÉCNICA DE PRODUTO

Modelo: Camisa manga curta

CÓD: 22

Grade: PP - XGG

Data: Maio/2022

INSTRUÇÕES PARA MONTAGEM:

Convenção de costuras: junção normal 0,5cm . Exceções identificadas por piques.

1	Viés sobreposto no ombro com 1cm de largura e à 1cm de distância para cada lado	4	Etiqueta de composição
2	Etiqueta manequim e workwear	5	Serigrafia no peito com 8,5cm x 2,8cm
3	Bainha da barra e da manga na cobertura 2 agulhas com 2,5cm de largura	6	Serigrafia nas costas 5,5cm x 2,75cm na altura da gola

MATÉRIAS PRIMAS

MATERIAL	GRAMATURA	COMPOSIÇÃO	COR	DESCRIÇÃO
Tec 1 Malha PV	175 gramas/ m ²	67% Poliéster 33% Viscose	Azul marinho 2788 C	maleável
Tec 2 Ribana	297 gramas/ m ²	65,7% Poliéster 32,3% Viscose 2 % Elastano	Azul marinho 2788 C	maleável
Tec 2 Dry	100 gramas/ m ²	100% Poliéster	Branco	maleável

AVIAMENTOS

TIPO	COR	QUANTIDADE	LOCALIZAÇÃO
Linha 120	Azul marinho 2788 C	100 MTS	Pespointo e fechamento
Fio 180	Azul marinho 2788 C	300 MTS	Acabamento

ETIQUETAS

TIPO	LOCALIZAÇÃO
Fornecedor	Centro do decote traseiro
Tamanho	Junto à etiqueta de fornecedor
Composição, instruções e CNPJ	Junto à costura lateral esquerda do corpo

APLICAÇÕES

TIPO	COR	LOCALIZAÇÃO
Serigrafia Escola Sesc	Branco	Centralizado no bolso peito esquerdo
Serigrafia Sesc	Branco	Centro superior das costas (5cm da gola)

Observações: *Cartela da empresa Setta - artigo LUMINA

COZINHEIRO | TÉCNICO DE GASTRONOMIA

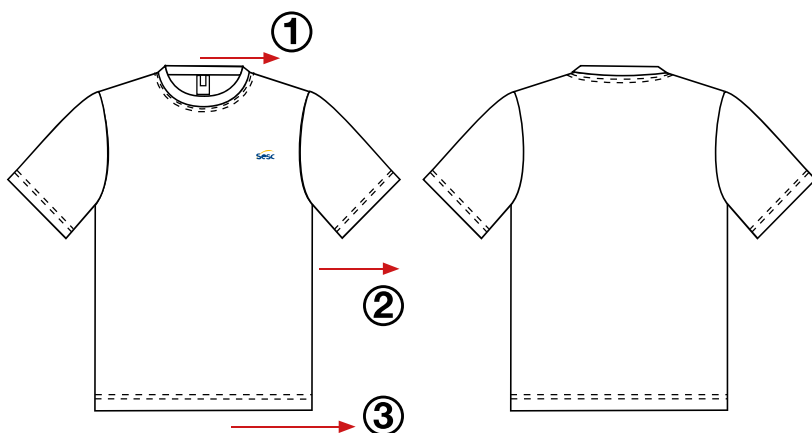
**Camiseta manga curta branca**

Camiseta manga curta branca, com ribana no decote, bainha na cobertura 2 agulhas com 2,5 cm de largura, com bordado azul e amarelo no peito esquerdo. MALHA FIO 30

***Quantidade padrão para cada colaborador: 3 peças.**

FICHA TÉCNICA DE PRODUTO

Modelo: Camiseta Manga Curta

CÓD: 18

Grade: PP - XGG

Data: Maio/2021

INSTRUÇÕES PARA MONTAGEM:

Convenção de costuras: junção lateral e cavas 0,5cm, patê frontal 1cm. Exceções identificadas por piques.

1	Ribana cortada com 5,5cm de largura costurada na overloque, rebatida na cobertura	3	Bainha da barra na cobertura 2 agulhas com 2,5cm de largura
2	Bainha da manga na cobertura 2 agulhas com 2cm de largura	4	

MATÉRIAS PRIMAS

MATERIAL	GRAMATURA	COMPOSIÇÃO	COR	DESCRIÇÃO
Tec 1	Malha PV	160 gramas/ m ²	67%Poliéster 33%Viscose	Branco maleável

AVIAMENTOS

TIPO	COR	QUANTIDADE	LOCALIZAÇÃO
Linha 120	Branco	100 MTS	Pespointo e fechamento
Fio 180	Branco	300 MTS	Acabamento

ETIQUETAS

TIPO	LOCALIZAÇÃO
Fornecedor	Centro do decote traseiro
Tamanho	Junto à etiqueta de fornecedor
Composição, instruções e CNPJ	Junto à costura lateral esquerda do corpo

APLICAÇÕES

TIPO	COR	LOCALIZAÇÃO
Bordado Logo Sesc	* Azul 5115 / Amarelo 5158	Peito esquerdo

Observações: *Cartela da empresa Setta - artigo LUMINA

ATENDENTE

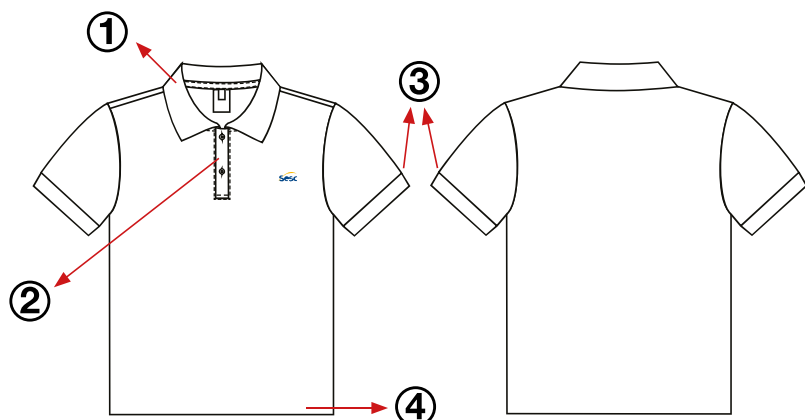

Camisa Polo Feminina e Masculina branca

Camisa Polo Feminina e Masculina branca com gola e punhos prontos, com abertura frontal de patê com dois botões de massa tamanho 18, com bainha da barra na cobertura 2 agulhas com largura de 2,5cm, com bordado em azul e amarelo no peito esquerdo.

***Quantidade padrão para cada colaborador: 3 peças.**

FICHA TÉCNICA DE PRODUTO

Modelo: Camisa Polo Feminina e Masculina

CÓD: 1 e 2

Grade: P - XGG

Data: Maio/2021

INSTRUÇÕES PARA MONTAGEM:

Convenção de costuras: junção lateral e cavas 0,5cm, patê frontal 1cm. Exceções identificadas por piques.

1	Gola pronta aplicada com viés de acabamento interno sobreposto com 1cm	3	Punho pronto aplicado com 3cm de largura
2	Patê com 16cm altura X 3cm largura com 2 botões	4	Bainha cobertura 2 ag com vira de 2,5cm

MATÉRIAS PRIMAS

MATERIAL	GRAMATURA	COMPOSIÇÃO	COR	DESCRIÇÃO
Tec 1 Pique	200 gramas/ m ²	50%PES 50%CO	Branco	Opaco e encorpado

AVIAMENTOS

TIPO	COR	QUANTIDADE	LOCALIZAÇÃO
Linha 120	Branco	100 MTS	Pespointo e fechamento
Linha 180	Branco	300 MTS	Acabamento
Gola	Branco	1 PÇ	Degote
Punho	Branco	1 par	Mangas
Botão nº18	Transparente	2 pçs	Patê abertura frontal

ETIQUETAS

TIPO	LOCALIZAÇÃO
Fornecedor	Embutida parte traseira interna da gola
Tamanho	Junto à etiqueta de fornecedor
Composição, instruções e CNPJ	Junto à etiqueta de fornecedor

APLICAÇÕES

TIPO	COR	LOCALIZAÇÃO
Bordado Sesc 3cm X 6cm	* Azul 5115 / Amarelo 5158	Peito esquerdo

Observações: *Cartela da empresa Setta - artigo LUMINA

MANUTENÇÃO / CONSERVAÇÃO

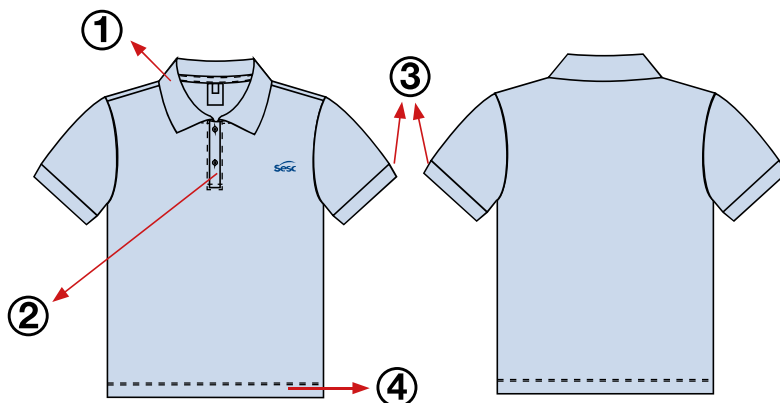

Camisa Polo Unissex

Camisa Polo Unissex azul claro com gola e punhos prontos, com abertura frontal de patê com dois botões de massa tamanho 18, com bainha da barra na cobertura 2 agulhas com largura de 2,5cm, com bordado em azul no peito esquerdo.

PIQUET

***Quantidade padrão para cada colaborador: 3 peças.**

FICHA TÉCNICA DE PRODUTO

Modelo: Camisa Polo Unissex

CÓD: 60

Grade: P - XGG

Data: Maio/2021

INSTRUÇÕES PARA MONTAGEM:

Convenção de costuras: junção lateral e cavas 0,5cm, patê frontal 1cm. Exceções identificadas por piques.

1	Gola pronta aplicada com viés de acabamento interno sobreposto com 1cm	3	Punho pronto aplicado com 3cm de largura
2	Patê com 16cm altura X 3cm largura com 2 botões	4	Bainha cobertura 2 ag com vira de 2,5cm

MATÉRIAS PRIMAS

MATERIAL	GRAMATURA	COMPOSIÇÃO	COR	DESCRIÇÃO
Tec 1	Pique	200 gramas/ m ²	50%PES 50%CO	Branco Opaco e encorpado

AVIAMENTOS

TIPO	COR	QUANTIDADE	LOCALIZAÇÃO
Linha 120	* Azul Claro	100 MTS	Pespono e fechamento
Linha 180	* Azul Claro	300 MTS	Acabamento
Gola	* Azul Claro	1 PÇ	Degote
Punho	Branco	1 par	Mangas
Botão nº18	Transparente	2 pçs	Patê abertura frontal

ETIQUETAS

TIPO	LOCALIZAÇÃO
Fornecedor	Embutida parte traseira interna da gola
Tamanho	Junto à etiqueta de fornecedor
Composição, instruções e CNPJ	Junto à etiqueta de fornecedor

APLICAÇÕES

TIPO	COR	LOCALIZAÇÃO
Bordado Sesc 3cm X 6cm	* Azul 5115	Peito esquerdo

Observações: *Cartela da empresa Setta - artigo LUMINA

MESA BRASIL

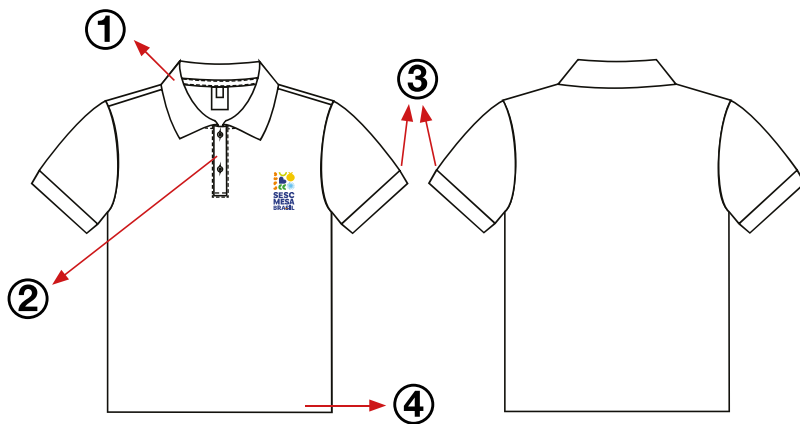

Camisa Polo Feminina e Masculina branca

Camisa Polo Feminina e Masculina branca com gola e punhos prontos, com abertura frontal de patê com dois botões de massa tamanho 18, com bainha da barra na cobertura 2 agulhas com largura de 2,5cm, com bordado no peito esquerdo.

***Quantidade padrão para cada colaborador: 3 peças.**

FICHA TÉCNICA DE PRODUTO					
Modelo: Camisa Polo Feminina e Masculina				CÓD: 34	
Grade: P - XGG		Data: Maio/2021			
INSTRUÇÕES PARA MONTAGEM:					
Convenção de costuras: junção lateral e cavas 0,5cm, patê frontal 1cm. Exceções identificadas por piques.					
1	Gola pronta aplicada com viés de acabamento interno sobreposto com 1cm	3	Punho pronto aplicado com 3cm de largura		
2	Patê com 16cm altura X 3cm largura com 2 botões	4	Bainha cobertura 2 ag com vira de 2,5cm		
MATÉRIAS PRIMAS					
MATERIAL		GRAMATURA	COMPOSIÇÃO	COR	DESCRIÇÃO
Tec 1	Pique	200 gramas/ m ²	50%PES 50%CO	Branco	Opaco e encorpado
AVIAMENTOS					
TIPO		COR	QUANTIDADE	LOCALIZAÇÃO	
Linha 120		Branco	100 MTS	Pesponto e fechamento	
Linha 180		Branco	300 MTS	Acabamento	
Gola		Branco	1 PÇ	Degote	
Punho		Branco	1 par	Mangas	
Botão nº18		Transparente	2 pçs	Patê abertura frontal	
ETIQUETAS					
TIPO			LOCALIZAÇÃO		
Fornecedor			Embutida parte traseira interna da gola		
Tamanho			Junto à etiqueta de fornecedor		
Composição, instruções e CNPJ			Junto à etiqueta de fornecedor		
APLICAÇÕES					
TIPO		COR	LOCALIZAÇÃO		
BORDADO MESA BRASIL		* Azul claro, azul escuro, laranja, amarelo, verde escuro, verde lima	Peito esquerdo		
Observações: *Cartela da empresa Setta - artigo LUMINA					



ASSISTENTE E RECEPÇÃO DOS HOTÉIS FEMININO

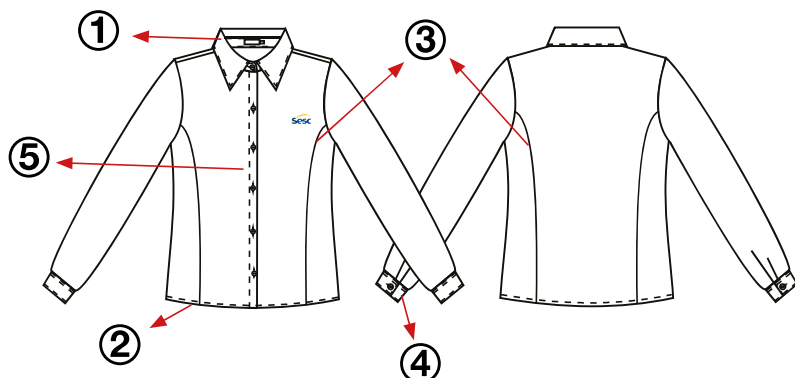

Camisa Feminina manga longa

Camisa feminina manga longa branca, fechamento frontal com 6 botões, punho com 1 botão, com recorte princesa sem pesponto. TRIC STRECH

***Quantidade padrão para cada colaborador: 3 peças.**

FICHA TÉCNICA DE PRODUTO

Modelo: Camisa Social Fem Manga Longa

CÓD: 65

Grade: 34 - 56

Data: Maio/2021

INSTRUÇÕES PARA MONTAGEM:

Convenção de costuras: junção normal 1cm, costura aberta 1,2cm . Exceções identificadas por piques.

1	Colarinho: gola pesp. 0,5cm, no pé de gola pesp. na beira.	4	Punho: pesp de 0,5cm carcela de 2X15cm e 2 pregas de 1,5 de profundidade cada uma.
2	Bainha da barra overlocada com 1cm	5	Vista: Simples de 3 cm com 2 viras com casa vertical com 6 botões e 1 botão na gola
3	Recorte sem pesp. frente e costas	6	

MATÉRIAS PRIMAS

MATERIAL	GRAMATURA	COMPOSIÇÃO	COR	DESCRIÇÃO
Tec 1	Tricoline c/strech	175 gramas/ m ²	68%PES 27%CO 5% ELAS	Branco opaco e encorpado

AVIAMENTOS

TIPO	COR	QUANTIDADE	LOCALIZAÇÃO
Linha 120	Branco	40 MTS	Pesponto e fechamento
Linha 180	Branco	120 MTS	Acabamento
Botão nº18	Branco	9 pçs	Vista, colarinho e etq. Composição
Entretela Colarinho	Branco	1 pçs	Gola e pé de gola internos

ETIQUETAS

TIPO	LOCALIZAÇÃO
Fornecedor	Embutida na costura interna da gola
Tamanho	Junto à etiqueta de fornecedor
Composição, instruções e CNPJ	Junto à etiqueta de fornecedor

APLICAÇÕES

TIPO	COR	LOCALIZAÇÃO
Bordado Sesc 3cm X 6cm	* Azul 5115 / Amarelo 5158	Peito esquerdo

Observações: *Cartela da empresa Setta - artigo LUMINA

ASSISTENTE E RECEPÇÃO DOS HOTÉIS MASCULINO

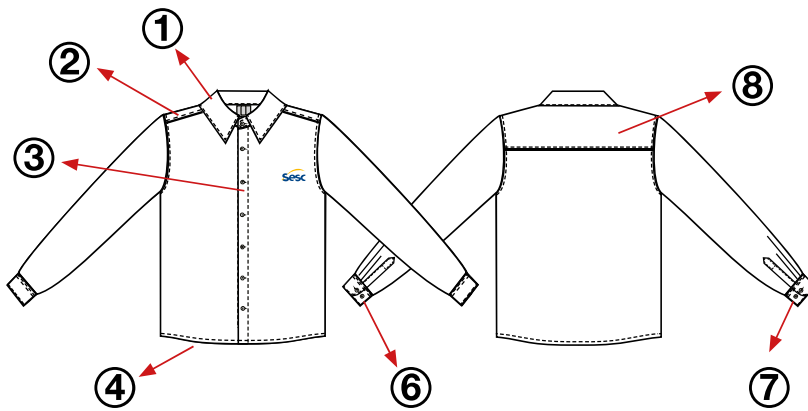

Camisa Social Masculina manga longa

Camisa Social Masculina manga longa, lapela na gola para botão, sem bolso e sem pregas na pala, fechamento total 6 botões. TRIC STRECH

***Quantidade padrão para cada colaborador: 2 peças.**

FICHA TÉCNICA DE PRODUTO

Modelo: Camisa Social Masculina

CÓD: 55

Grade: 2 - 8

Data: Maio/2021

INSTRUÇÕES PARA MONTAGEM:

Convenção de costuras: junção normal 1cm, costura aberta 1,2cm . Exceções identificadas por piques.

1	Gola e colarinho com pesponto na extremidade, com lapela interna para botão	5	Logo bordado
2	Costura de ombro rebatida na reta	6	Punho pespontado com 0,5cm de largura, com 2 botões para regular
3	Vista com duas viras de 3,5cm de largura com 6 botões e casas na vertical	7	Carcela com 3X15cm, manga com 2 pregas de 1,5cm de consumo cada uma
4	Bainha da barra overlocada com 1cm	8	Costas inteira sem pala

MATÉRIAS PRIMAS

MATERIAL		GRAMATURA	COMPOSIÇÃO	COR	DESCRIÇÃO
Tec 1	Tricoline c/strech	175 gramas/ m ²	69%PO 27%CO 5%ELAST	Branco	opaco e encorpado

AVIAMENTOS

TIPO	COR	QUANTIDADE	LOCALIZAÇÃO
Linha 120	Branco	40 MTS	Pesponto e fechamento
Linha 180	Branco	120 MTS	Acabamento
Botão nº18	Branco	12 pçs	Vista, colarinho e etq. Composição
Botão nº16	Branco	2 pçs	Lapela interna de gola
Entretela Colarinho	Branco	1 pçs	Gola e pé de gola internos

ETIQUETAS

TIPO	LOCALIZAÇÃO
Fornecedor	Embutida na costura interna da gola
Tamanho	Junto à etiqueta de fornecedor
Composição, instruções e CNPJ	Junto à etiqueta de fornecedor

APLICAÇÕES

TIPO	COR	LOCALIZAÇÃO
Bordado Sesc 3cm X 6cm	* Azul 5115 / Amarelo 5158	Peito esquerdo

Observações: *Cartela da empresa Setta - artigo LUMINA



ATENDENTE

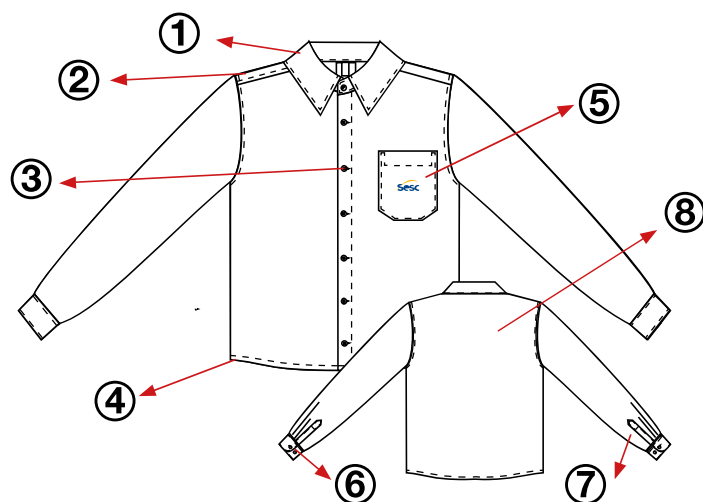

Camisa Social Masculina

Camisa Social Masculina manga longa branca, com colarinho e punhoentretelados, fechamento frontal com 7 botões tamanho 18, com pala nas costas com duas pregas, com bolso bordado azul e amarelo no peito esquerdo.
TRIC MISTA

***Quantidade padrão para cada colaborador: 2 peças.**

FICHA TÉCNICA DE PRODUTO

Modelo: Camisa Social Unissex

CÓD: 10

Grade: 2 -8

Data: JUNHO/2022

INSTRUÇÕES PARA MONTAGEM:

Convenção de costuras: junção normal 1cm, costura aberta 1,2cm . Exceções identificadas por piques.

1	Gola e colarinho com pesponto na extremidade, com lapela interna para botão	5	Bolso aplicado com cantos chanfrados e bainha de 2cm
2	Costura de ombro rebatida na reta	6	Punho pespontado com 0,5cm de largura com 2 botões para regular
3	Vista com duas viras de 3,5cm de largura com 6 botões e casas na vertical	7	Carcela com 3X15cm, manga com duas pregas de 1,5cm de consumo cada uma
4	Bainha overlocada com 1cm	8	Costas inteira sem pala

MATÉRIAS PRIMAS

MATERIAL	GRAMATURA	COMPOSIÇÃO	COR	DESCRIÇÃO
Tec 1	Tricoline Mista	116 gramas/ m ²	50%PES 50%CO	Branco opaco e encorpado

AVIAMENTOS

TIPO	COR	QUANTIDADE	LOCALIZAÇÃO
Linha 120	Branco	40 MTS	Pesponto e fechamento
Linha 180	Branco	120 MTS	Acabamento
Botão nº18	Transparente	12 pçs	Vista, punhos e etq. Composição
Botão nº16	Transparente	3 pçs	Lapela interna de gola e etq. Composição
Entretela Perfita	Branco	80cm	Vista frontal de botões
Entretela Colarinho	Branco	1 pç	Gola e pé de gola internos

ETIQUETAS

TIPO	LOCALIZAÇÃO
Fornecedor	Embutida na costura interna da gola
Tamanho	Junto à etiqueta de fornecedor
Composição, instruções e CNPJ	Junto à etiqueta de fornecedor

APLICAÇÕES

TIPO	COR	LOCALIZAÇÃO
BORDADO LOGO SESC 3CM X 6CM	* Azul 5115 / Amarelo 5158	Peito esquerdo

Observações: *Cartela da empresa Setta - artigo LUMINA

MOTORISTA

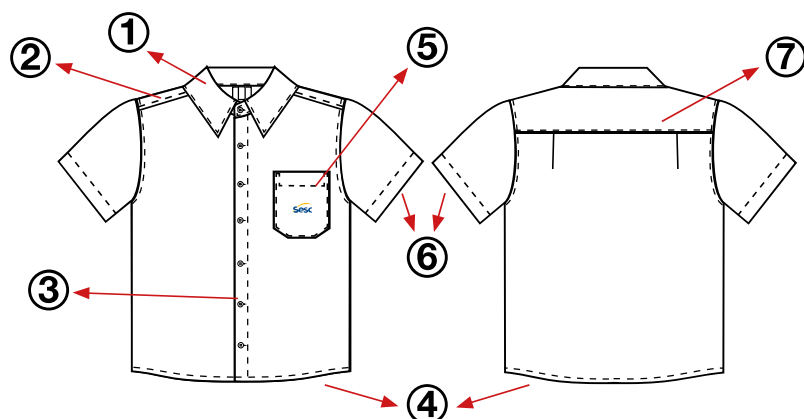
Camisa Social Masculina
manga curta

Camisa Social Masculina manga curta branca, com colarinho e punho entretelados, fechamento frontal com 7 botões tamanho 18, com pala nas costas com duas pregas, com bordado azul e amarelo no bolso no peito esquerdo.

***Quantidade padrão para cada colaborador: 3 peças.**

FICHA TÉCNICA DE PRODUTO

Modelo: Camisa Social Masculina manga curta

CÓD: 42

Grade: 2 - 8

Data: Maio/2021

INSTRUÇÕES PARA MONTAGEM:

Convenção de costuras: junção normal 1cm, costura aberta 1,2cm . Exceções identificadas por piques.

1	Gola e colarinho com pesponto na extremidade, com lapela interna para botão	5	Bolso aplicado com cantos chanfrados e bainha de 2cm
2	Costura de ombro rebatida na reta	6	Bainha da manga com vira de 1cm e pesponto a 2cm
3	Vista com duas viras de 3,5cm de largura com 6 botões e casas na vertical	7	Costas com pala pespontada e duas pregas de 1cm em cada lateral
4	Bainha overlocada com 1cm	8	

MATÉRIAS PRIMAS

MATERIAL	GRAMATURA	COMPOSIÇÃO	COR	DESCRIÇÃO
Tec 1 Microf Fina	116 gramas/ m ²	100%PES	Branco	fino e opaco

AVIAMENTOS

TIPO	COR	QUANTIDADE	LOCALIZAÇÃO
Linha 120	Branco	40 MTS	Pesponto e fechamento
Linha 180	Branco	120 MTS	Acabamento
Botão nº18	Branco	8 pçs	Vista, colarinho e etq. Composição
Botão nº16	Branco	3 pçs	Lapela interna de gola e etq. Composição
Entretela Perfita	Branco	80cm	Vista frontal de botões
Entretela Colarinho	Branco	1 pç	Gola e pé de gola internos

ETIQUETAS

TIPO	LOCALIZAÇÃO
Fornecedor	Embutida na costura interna da gola
Tamanho	Junto à etiqueta de fornecedor
Composição, instruções e CNPJ	Lateral do corpo a 20cm da cava

APLICAÇÕES

TIPO	COR	LOCALIZAÇÃO
Bordado Sesc 3cm X 6cm	* Azul 5115 / Amarelo 5158	Centralizada no bolso

Observações: *Cartela da empresa Setta - artigo LUMINA

MOTORISTA

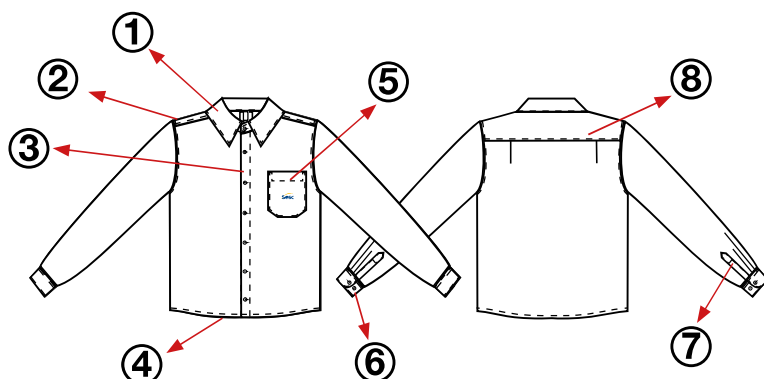

Camisa Social Masculina manga longa

Camisa Social Masculina manga longa branca, com colarinho e punho entretelados, fechamento frontal com 7 botões tamanho 18, com pala nas costas com duas pregas, com bordado azul e amarelo no peito esquerdo.

***Quantidade padrão para cada colaborador: 2 peças.**

FICHA TÉCNICA DE PRODUTO

Modelo: Camisa Social Masculina mangalonga

CÓD: 43

Grade: 2 - 8

Data: Maio/2021

INSTRUÇÕES PARA MONTAGEM:

Convenção de costuras: junção normal 1cm, costura aberta 1,2cm . Exceções identificadas por piques.

1	Gola e colarinho com pesponto na extremidade, com lapela interna para botão	5	Bolso aplicado com cantos chanfrados e bainha de 2cm
2	Costura de ombro rebatida na reta	6	Punho pespontado com 0,5cm de largura com 2 botões para regular
3	Vista com duas viras de 3,5cm de largura com 6 botões e casas na vertical	7	Carcela com 3X15cm, manga com duas pregas de 1,5cm de consumo cada uma
4	Bainha overlocada com 1cm	8	Costas com pala pespontada e duas pregas de 1cm em cada lateral

MATÉRIAS PRIMAS

MATERIAL	GRAMATURA	COMPOSIÇÃO	COR	DESCRIÇÃO	
Tec 1	Microf Fina	116 gramas/ m ²	100%PES	Branco	fino e opaco

AVIAMENTOS

TIPO	COR	QUANTIDADE	LOCALIZAÇÃO
Linha 120	Branco	40 MTS	Pesponto e fechamento
Linha 180	Branco	120 MTS	Acabamento
Botão nº18	Branco	12 pçs	Vista, colarinho e etq. Composição
Botão nº16	Branco	3 pçs	Lapela interna de gola e etq. Composição
Entretela Perfita	Branco	80cm	Vista frontal de botões
Entretela Colarinho	Branco	1 pç	Gola e pé de gola internos

ETIQUETAS

TIPO	LOCALIZAÇÃO
Fornecedor	Embutida na costura interna da gola
Tamanho	Junto à etiqueta de fornecedor
Composição, instruções e CNPJ	Lateral do corpo a 20cm da cava

APLICAÇÕES

TIPO	COR	LOCALIZAÇÃO
Bordado Sesc 3cm X 6cm	* Azul 5115 / Amarelo 5158	Centralizada no bolso

Observações: *Cartela da empresa Setta - artigo LUMINA

DEMAIS COLABORADORES DAS UNIDADES OPERACIONAIS

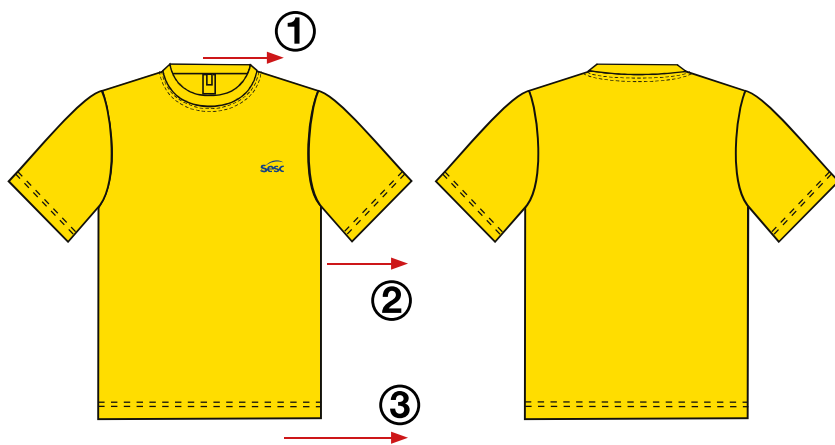

Camiseta manga curta amarela

Camiseta manga curta amarela, com ribana no decote, bainha na cobertura 2 agulhas com 2,5cm de largura, com serigrafia da logo Sesc na cor azul do lado esquerdo do peito.
MALHA PV

***Quantidade padrão para cada colaborador: 3 peças.**

FICHA TÉCNICA DE PRODUTO

Modelo: Camiseta Manga Curta

CÓD: 65

Grade: PP - XGG

Data: Maio/2021

INSTRUÇÕES PARA MONTAGEM:

Convenção de costuras: junção normal 0,5cm . Exceções identificadas por piques.

1	Ribana cortada com 5,5cm de largura costurada na overloque, rebatida na cobertura	3	Bainha da barra na cobertura 2 agulhas com 2,5cm de largura
2	Bainha da manga na cobertura 2 agulhas com 2cm de largura	4	

MATÉRIAS PRIMAS

MATERIAL	GRAMATURA	COMPOSIÇÃO	COR	DESCRIÇÃO
Tec 1 Malha PV	160 gramas/ m ²	67%Poliéster 33%Viscose	*Amarelo Ouro 5193/3155	maleável

AVIAMENTOS

TIPO	COR	QUANTIDADE	LOCALIZAÇÃO
Linha 120	*Amarelo Ouro 5193	100 MTS	Pespointo e fechamento
Fio 180	*Amarelo Ouro 5193	300 MTS	Acabamento

ETIQUETAS

TIPO	LOCALIZAÇÃO
Fornecedor	Centro do decote traseiro
Tamanho	Junto à etiqueta de fornecedor
Composição, instruções e CNPJ	Junto à costura lateral esquerda do corpo

APLICAÇÕES

TIPO	COR	LOCALIZAÇÃO
SERIGRAFIA LOGO SESC	* AZUL 5115	LADO ESQUERDO PEITO

Observações: *Cartela da empresa Setta - artigo LUMINA



ASSISTENTE E RECEPÇÃO DOS HOTÉIS FEMININO



Casaco de Lã Batida

Casaco de lã batida feminina, gola careca, fechamento frontal transpasse 5 botões, bolso embutido na lateral do corpo em diagonal com abertura de 18 cm, bainha interna 4 cm, recorte na manga e centro nas costas.

LÃ BATIDA MARINHO

***Quantidade padrão para cada colaborador:
1 peça.**

FICHA TÉCNICA DE PRODUTO

Modelo: Casaco Feminina de Lã Batida

CÓD: 57

Grade: 38 - 60

Data: Maio/2021

INSTRUÇÕES PARA MONTAGEM:

Convenção de costuras: junção normal 1cm, costura aberta 1,2cm . Exceções identificadas por piques.

1	Decote redondo	5	Recorte na frente e nas costas
2	Fechamento com 5 botões	6	Mangas com recortes
3	Tira para amarrar com 4 presilhas	7	Limpeza no decote das costas
4	2 Bolsos frontais em diagonal	8	Limpeza recorte da frente

MATÉRIAS PRIMAS

MATERIAL	GRAMATURA	COMPOSIÇÃO	COR	DESCRIÇÃO
Tec 1 Lã Batida	470 gramas/m ²	100% Lã	*Marinho Noite 5024	opaco e encorpado
Tec 2 Failete	81 gramas/m ²	100% PES	*Marinho Noite	fina e brilhante

AVIAMENTOS

TIPO	COR	QUANTIDADE	LOCALIZAÇÃO
Linha 120	*Marinho Noite 5024	100 MTS	Pespointo e fechamento
Fio 180	*Marinho Noite 5024	300 MTS	Acabamento
Botao N°32	*Marinho Noite 5024	5 pçs	Fechamento frente
Botao N°24	*Marinho Noite 5024	2 pçs	Lapelas dos ombros

ETIQUETAS

TIPO	LOCALIZAÇÃO
Fornecedor	Centro decote interno
Tamanho	Junto à etiqueta de fornecedor
Composição, instruções e CNPJ	Lateral esquerda a 15cm da cava

APLICAÇÕES

TIPO	COR	LOCALIZAÇÃO
Bordado Sesc 3cm X 6cm	Branco	Peito esquerdo

Observações: *Cartela da empresa Setta - artigo LUMINA

ASSISTENTE E RECEPÇÃO DOS HOTÉIS MASCULINO

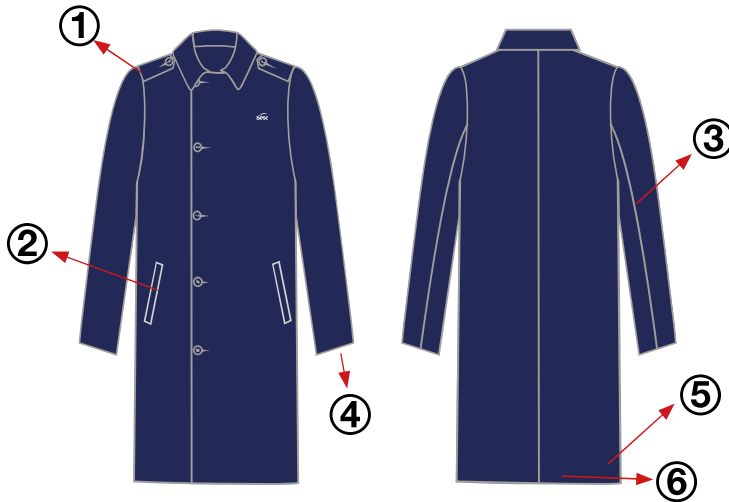

Blazer masculino lã batida

Blazer masculino de lã batida com lapela tpo flecha no ombro, bolso embutido na diagonal, recorte nas mangas e no centro das costas, bainha interna 4 cm. LÃ BATIDA MARINHO

***Quantidade padrão para cada colaborador: 1 peça.**

FICHA TÉCNICA DE PRODUTO

Modelo: Casaco Masculino de Lã Batida

CÓD: 56

Grade: PP - XGG

Data: Maio/2021

TODAS AS COSTURAS INTERNAS ABERTAS COM 1CM

INSTRUÇÕES PARA MONTAGEM:

Convenção de costuras: junção normal 1cm, costura aberta 1,2cm . Exceções identificadas por piques.

1	Lapela tipo flecha no ombro com caseado e botao tam 24	5	Bainha interna 4cm
2	Bolso embutido com vista de 3cm na diagonal	6	Recorte centro das costas
3	Recorte nas mangas	7	
4	Bainha interna 4cm	8	

MATÉRIAS PRIMAS

MATERIAL	GRAMATURA	COMPOSIÇÃO	COR	DESCRIÇÃO
Tec 1	Lã Batida	470 gramas/m ²	100% Lã	*Marinho Noite 5024 opaco e encorpado
Tec 2	Failte	81 gramas/m ²	100% PES	*Marinho Noite fina e brilhante

AVIAMENTOS

TIPO	COR	QUANTIDADE	LOCALIZAÇÃO
Linha 120	*Marinho Noite 5024	100 MTS	Pespono e fechamento
Fio 180	*Marinho Noite 5024	300 MTS	Acabamento
Botao N°32	*Marinho Noite 5024	5 pçs	Fechamento frente
Ombreira	Branca	1 par	Ombro

ETIQUETAS

TIPO	LOCALIZAÇÃO
Fornecedor	Centro decote interno
Tamanho	Junto à etiqueta de fornecedor
Composição, instruções e CNPJ	Lateral esquerda a 15cm da cava

APLICAÇÕES

TIPO	COR	LOCALIZAÇÃO
Bordado Sesc 3cm X 6cm	Branco	Peito esquerdo

Observações: *Cartela da empresa Setta - artigo LUMINA

MESA BRASIL

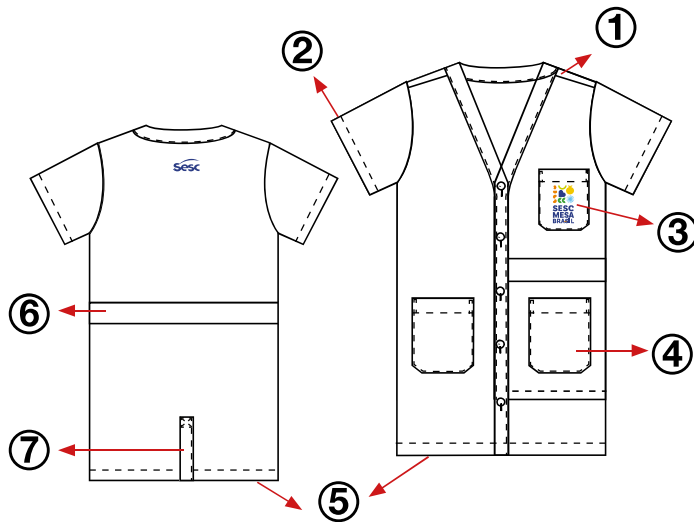

Guarda Pó decote V manga curta

Guarda Pó decote V manga curta branco, fechamento frontal com 5 botões de massa, com três bolsos frontais, com abertura tipo carcela na parte traseira, com bainha de 2,5cm de largura, com serigrafia Mesa Brasil no bolso superior e Mesa Brasil - E logo Sesc no centro superior das costas.
BRIM FINO

*Quantidade padrão para cada colaborador: 1 peças.

FICHA TÉCNICA DE PRODUTO

Modelo: Guarda Pó Decote V

CÓD: 35

Grade: P - XGG

Data: Maio/2021

INSTRUÇÕES PARA MONTAGEM:

Convenção de costuras: junção normal com 1cm, costura aberta 1,2cm. Exceções identificadas por piques.

1	Vista aplicada pespontada com 4cm de largura com 5 botões tam 30 para fechamento	5	Bainha da barra overlocada com pesponto na reta de 3cm de largura
2	Bainha da manga overlocada com pesponto na reta de 2cm de largura	6	Cinto duplo com 5cm de largura embutido na costura lateral do corpo
3	Bolso sobreposto com bainha de 2cm e canto chanfrado com bordado centralizado	7	Abertura com 22cm de altura
4	Bolso sobreposto com bainha de 2cm e canto chanfrado	8	

MATÉRIAS PRIMAS

MATERIAL	GRAMATURA	COMPOSIÇÃO	COR	DESCRIÇÃO
Tec 1 Brim Fino	190 gramas/ m ²	100% Algodão	Branco	encorpado

AVIAMENTOS

TIPO	COR	QUANTIDADE	LOCALIZAÇÃO
Linha 120	Branco	100 MTS	Pesponto e fechamento
Fio 180	Branco	600 MTS	Acabamento
Botão tam 30	Branco	6 PÇS	Fechamento frontal e etiqueta de composição

ETIQUETAS

TIPO	LOCALIZAÇÃO
Fornecedor	Centro do decote traseiro
Tamanho	Junto à etiqueta de fornecedor
Composição, instruções e CNPJ	Costura lateral do corpo a 20cm da cava

APLICAÇÕES

TIPO	COR	LOCALIZAÇÃO
Serigrafia Mesa Brasil	* Azul claro, azul escuro, laranja, amarelo, verde escuro, verde lima	Peito esquerdo
Logo Sesc	* Azul Sesc	Centro costas superior

Observações: *Cartela da empresa Setta - artigo LUMINA

MASSOTERAPEUTA

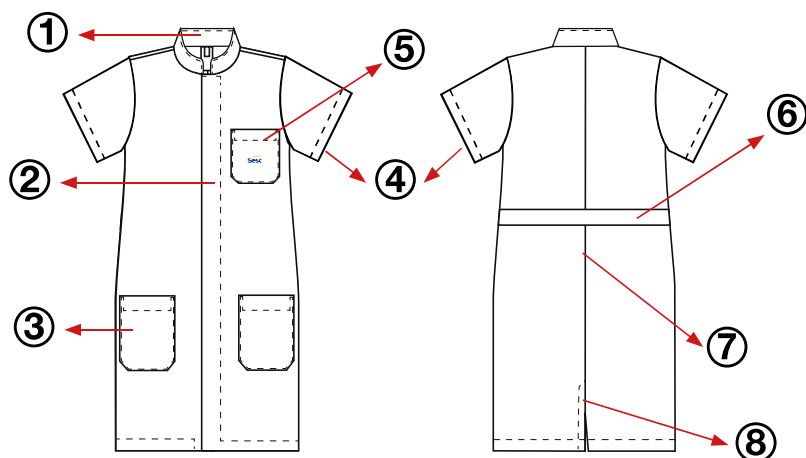

Guarda Pó Unissex

Guarda Pó Unissex manga curta branco, gola padre, fechamento frontal 5 botões de massa tamanho 24 embutidos, com três bolsos chapados, cinto nas costas, com bordado marca Sesc azul e amarelo no bolso superior frente.

OXFORD BRANCO

***Quantidade padrão para cada colaborador: 2 peças.**

FICHA TÉCNICA DE PRODUTO

Modelo: Guarda Pó Unissex Manga curta

CÓD: 64

Grade: PP - XGG

Data: Maio/2021

INSTRUÇÕES PARA MONTAGEM:

Convenção de costuras: junção normal 1cm, costura aberta 1,2cm . Exceções identificadas por piques.

1	Gola padre entretelada com pesponto na beira	6	Cinto sem pesponto preso nas costuras laterais
2	Vista interna embutida com 4cm de largura com 5 botões tamanho 30	7	Centro das costas pespontado
3	Bolsos c/ bainha de 2cm e vira de 2cm na beira e retrocesso até a bainha do bolso	8	Fenda com 17cm de altura e pesponto com 3cm de largura
4	Bainha overlocada 3cm	9	Bainha overlocada com 3cm
5	Bolso c/ bainha de 2cm e vira de 2cm resp. na beira e retrocesso até a bainha do bolso.	10	

MATÉRIAS PRIMAS

MATERIAL	GRAMATURA	COMPOSIÇÃO	COR	DESCRIÇÃO
Tec 1 Oxford	190 gramas/ m ²	100% PES	Branco	Opaco e encorpado
Tec 2 Entretela	125 g/m linear	100% PES	Branco	Tecida termocolante

AVIAMENTOS

TIPO	COR	QUANTIDADE	LOCALIZAÇÃO
Linha 120	Branco	100 MTS	Pesponto e fechamento
Linha 180	Branco	300 MTS	Acabamento
Botão tam 30	Branco	6	Frente e etiqueta de acabamento
Elástico 2cm largura	Branco	40cm	Bainha da manga

ETIQUETAS

TIPO	LOCALIZAÇÃO
Fornecedor	Centro do decote traseiro
Tamanho	Junto à etiqueta de fornecedor
Composição, instruções e CNPJ	Junto à costura lateral esquerda do corpo

APLICAÇÕES

TIPO	COR	LOCALIZAÇÃO
Bordado Sesc 3cm X 6cm	* Azul 5115 / Amarelo 5158	Centralizado no bolso peito esquerdo

Observações: *Cartela da empresa Setta - artigo LUMINA

NUTRICIONISTA A&B | TÉCNICO DE ATIVIDADE (GASTRONOMIA) | TÉCNICO EM NUTRIÇÃO | COORDENADOR A&B | ALMOXARIFE

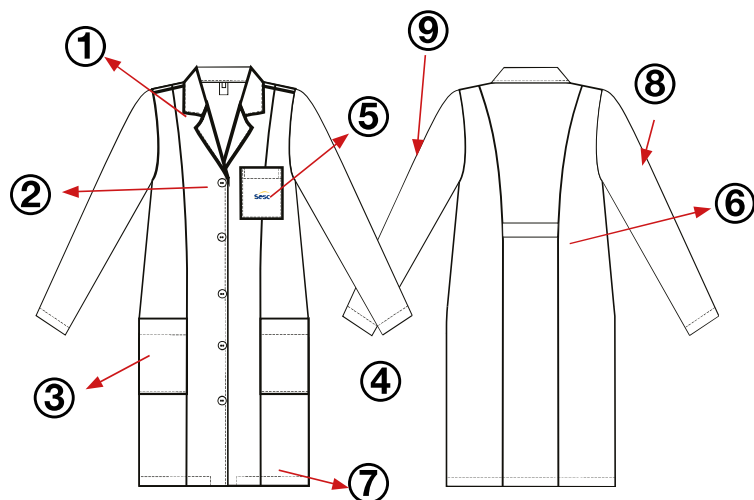

Guarda Pó Unissex manga longa

Guarda Pó Unissex manga longa branco, com recorte na frente e costas, fechamento frontal com 5 botões de massa tamanho 30, com três bolsos chapados na frente, com cinto embutido nos recortes das costas, com bordado em azul e amarelo no bolso superior da frente. OXFORD BRANCO

***Quantidade padrão para cada colaborador:
2 peças.**

FICHA TÉCNICA DE PRODUTO

Modelo: Guarda Pó Unissex Manga Longa

CÓD: 47

Grade: PP - XGG

Data: Maio/2021

INSTRUÇÕES PARA MONTAGEM:

Convenção de costuras: junção normal 1cm, costura aberta 1,2cm . Exceções identificadas por piques.

1	Gola esporte com viés de 0,5cm branco	6	Cinto com 2cm de larg aplicado
2	Fechamento frontal com 5 botões tamanho 30	7	Bainha overlocada com 3cm
3	Bolsos embutidos no recorte c/ bainha de 3cm e viés de 0,5cm branco	8	Lapela p/ remangar c/ 22cm x 4cm
4	Punho com bainha overlocada de 3cm	9	Um botão em cada manga para a lapela
5	Bolso c/ bainha de 2cm viés de 0,5cm branco e bordado	10	

MATÉRIAS PRIMAS

MATERIAL	GRAMATURA	COMPOSIÇÃO	COR	DESCRIÇÃO
Tec 1	Microf grossa	273 gramas/ m ²	100% PES	Opaco e encorpado

AVIAMENTOS

TIPO	COR	QUANTIDADE	LOCALIZAÇÃO
Linha 120	Branco	100 MTS	Pespointo e fechamento
Linha 180	Branco	300 MTS	Acabamento
Botão tam 30	Branco	6	Frente e etiqueta de acabamento
Botão tam 24	Branco	2	Mangas

ETIQUETAS

TIPO	LOCALIZAÇÃO
Fornecedor	Centro do decote traseiro
Tamanho	Junto à etiqueta de fornecedor
Composição, instruções e CNPJ	Junto à costura lateral esquerda do corpo

APLICAÇÕES

TIPO	COR	LOCALIZAÇÃO
Bordado Sesc 3cm X 6cm	* Azul 5115 / Amarelo 5158	Centralizado no bolso peito esquerdo

Observações: *Cartela da empresa Setta - artigo LUMINA

ODONTOLOGIA | PSICOLOGIA | NUTRIÇÃO | ACUPUNTURA | ESTÉTICA FACIAL

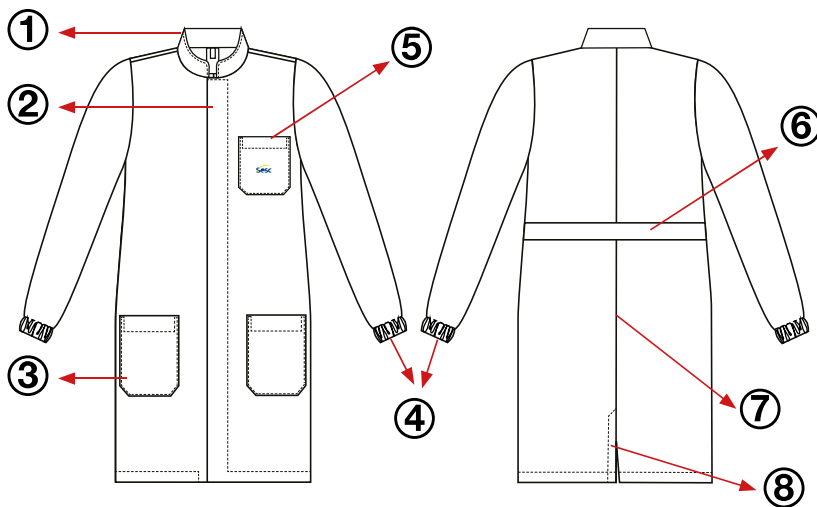

Guarda Pó Unissex manga longa

Guarda Pó Unissex manga longa branco, gola padre, punho com elástico, fechamento frontal com 5 botões de massa tamanho 30 embutidos, com três bolsos chapados, cinto nas costas, com bordado em azul e amarelo no bolso superior da frente. Para Massoterapia, utilizar o mesmo modelo, porém, de manga curta. OXFORD BRANCO

***Quantidade padrão para cada colaborador:
2 peças.**

FICHA TÉCNICA DE PRODUTO

Modelo: Guarda Pó Unissex Manga Longa

CÓD: 47

Grade: PP - XGG

Data: Maio/2021

INSTRUÇÕES PARA MONTAGEM:

Convenção de costuras: junção normal 1cm, costura aberta 1,2cm . Exceções identificadas por piques.

1	Gola padre entretelada com pesponto na beira	6	Cinto sem pesponto preso nas costuras laterais
2	Vista interna embutida com 4cm de largura com 5 botões tamanho 30	7	Centro das costas pespontado
3	Bolsos c/ bainha de 2cm e vira de 2cm na beira e retrocesso até a bainha do bolso	8	Fenda com 17cm de altura e pesponto com 3cm de largura
4	Punho com elástico interno com largura de 2cm	9	Bainha overlocada com 3cm
5	Bolso c/ bainha de 2cm e vira de 2cm pesp. na beira e retrocesso até a bainha do bolso.	10	

MATÉRIAS PRIMAS

MATERIAL	GRAMATURA	COMPOSIÇÃO	COR	DESCRIÇÃO	
Tec 1	Oxford	190 gramas/ m ²	100% PES	Branco	Opaco e encorpado
Tec 2	Entretela	125 g/m linear	100% PES	Branco	Tecida termocolante

AVIAMENTOS

TIPO	COR	QUANTIDADE	LOCALIZAÇÃO
Linha 120	Branco	100 MTS	Pesponto e fechamento
Linha 180	Branco	300 MTS	Acabamento
Botão tam 30	Branco	6	Frente e etiqueta de acabamento
Elástico 2cm largura	Branco	40cm	Bainha da manga

ETIQUETAS

TIPO	LOCALIZAÇÃO
Fornecedor	Centro do decote traseiro
Tamanho	Junto à etiqueta de fornecedor
Composição, instruções e CNPJ	Junto à costura lateral esquerda do corpo

APLICAÇÕES

TIPO	COR	LOCALIZAÇÃO
Bordado Sesc 3cm X 6cm	* Azul 5115 / Amarelo 5158	Centralizado no bolso peito esquerdo

Observações: *Cartela da empresa Setta - artigo LUMINA

COZINHEIRO | TÉCNICO DE GASTRONOMIA

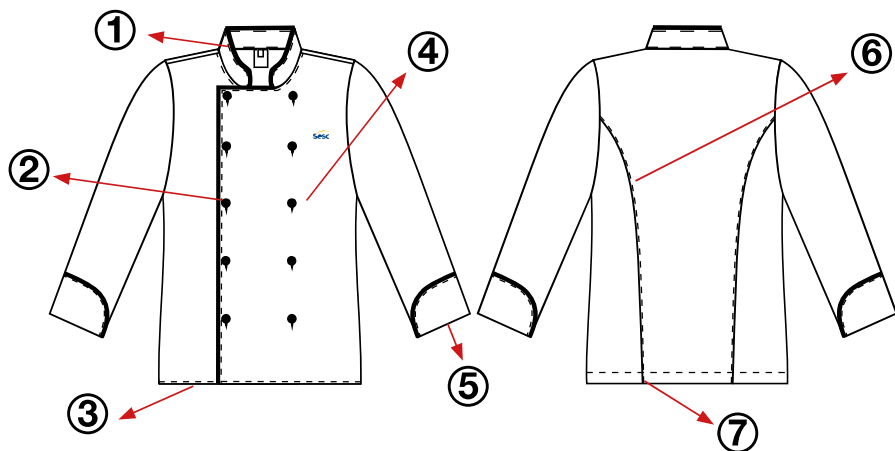

Jaleco Brasil branco

Jaleco Brasil branco, com vivo preto na frente, gola e punhos, forro PA branco, fechamento transpassado frontal com 10 botões de massa preto tamanho 30, com recortes na lateral das costas e bordado em azul e amarelo no peito esquerdo. GABARDINE BRANCO.

***Quantidade padrão para cada colaborador: 3 peças.**

FICHA TÉCNICA DE PRODUTO

Modelo: Jaleco Cozinheiro Brasil

CÓD: 20

Grade: PP - XGG

Data: Maio/2021

INSTRUÇÕES PARA MONTAGEM:

Convenção de costuras: junção normal 1cm, costura aberta 1,2cm . Exceções identificadas por piques.

1	Gola padre com vivo de poliéster preto na extremidade	5	Punho aplicado internamente com vivo na extremidade rebatido com pesponto
2	Fechamento frontal transpassado com forro de PA e vivo de poliéster preto embutido	6	Recorte costas pespontado na reta
3	Frente com forro de PA rebatido c/peponto	7	Bainha overlocada com 3cm
4	Frente transpassada com 10 botões preto tam 30	8	

MATÉRIAS PRIMAS

MATERIAL	GRAMATURA	COMPOSIÇÃO	COR	DESCRIÇÃO
Tec 1 Gabardine	190 gramas/ m ²	100% PES	Branco	Opaco e encorpado
Tec 1 Microf grossa	135 gramas/m	67%PES 33%CO	Branco	fino e leve

AVIAMENTOS

TIPO	COR	QUANTIDADE	LOCALIZAÇÃO
Linha 120	Branco	100 MTS	Pesponto e fechamento
Linha 180	Branco	300 MTS	Acabamento
Botao N°30	Preto	11 pçs	Transpasse da frente / etiqueta composição
Vivo Poliéster	Preto	170 CM	Gola, punho e transpasse da frente

ETIQUETAS

TIPO	LOCALIZAÇÃO
Fornecedor	Lado interno da gola centralizada
Tamanho	Junto à etiqueta de fornecedor
Composição, instruções e CNPJ	Lateral esquerda interna do corpo

APLICAÇÕES

TIPO	COR	LOCALIZAÇÃO
Bordado Sesc 3cm X 6cm	* Azul 5115 / Amarelo 5158	Peito esquerdo

Observações: *Cartela da empresa Setta - artigo LUMINA

MESA BRASIL

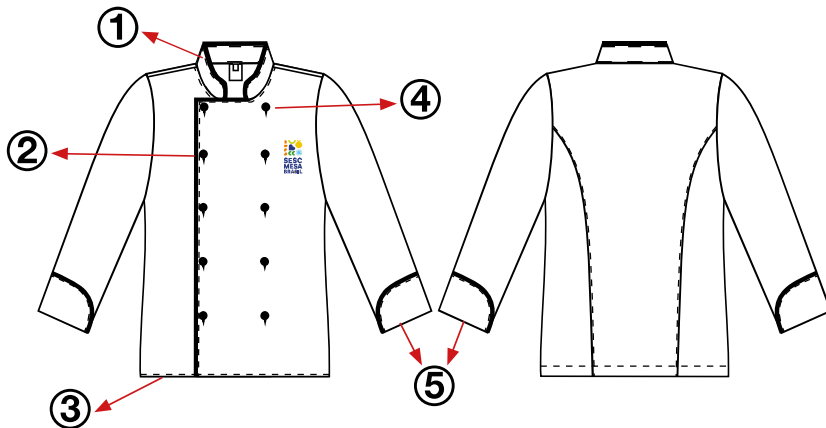

Jaleco Brasil branco

Jaleco Brasil branco, com vivo preto na frente, gola e punhos, forro PA branco, fechamento transpassado frontal com 10 botões de massa preto tamanho 24, com recortes na lateral das costas e bordado Mesa Brasil no peito esquerdo. GABARDINE BRANCO

***Quantidade padrão para cada colaborador: 3 peças.**

FICHA TÉCNICA DE PRODUTO

Modelo: Jaleco Cozinheiro Brasil

CÓD: 36

Grade: PP-XGG

Data: Maio/2021

INSTRUÇÕES PARA MONTAGEM:

Convenção de costuras: junção normal 1cm, costura aberta 1,2cm . Exceções identificadas por piques.

1	Gola padre com vivo de poliéster preto na extremidade	5	Punho aplicado internamente com vivo na extremidade rebatido com pesponto
2	Fechamento frontal transpassado com forro de PA e vivo de poliéster preto embutido	6	Recorte costas pespontado na reta
3	Frente com forro de PA rebatido c/peponto	7	Bainha overlocada com 3cm
4	Frente transpassada com 10 botões preto tam 30	8	

MATÉRIAS PRIMAS

MATERIAL	GRAMATURA	COMPOSIÇÃO	COR	DESCRIÇÃO
Tec 1 Gabardine	190 gramas/ m ²	100% PES	Branco	Opaco e encorpado
Tec 1 Forro PA	135 gramas/m ²	67%PES 33%CO	Branco	fino e leve

AVIAMENTOS

TIPO	COR	QUANTIDADE	LOCALIZAÇÃO
Linha 120	Branco	100 MTS	Pesponto e fechamento
Linha 180	Branco	300 MTS	Acabamento
Botao N°30	Preto	11 pçs	Transpasse da frente / etiqueta composição
Vivo Poliéster	Preto	170 CM	Gola, punho e transpasse da frente

ETIQUETAS

TIPO	LOCALIZAÇÃO
Fornecedor	Lado interno da gola centralizada
Tamanho	Junto à etiqueta de fornecedor
Composição, instruções e CNPJ	Lateral esquerda interna do corpo

APLICAÇÕES

TIPO	COR	LOCALIZAÇÃO
BORDADO MESA BRASIL	*Azul claro, azul escuro, laranja, amarelo, verde escuro, verde lima	Peito esquerdo

Observações: *Cartela da empresa Setta - artigo LUMINA

COZINHEIRO | TÉCNICO DE GASTRONOMIA

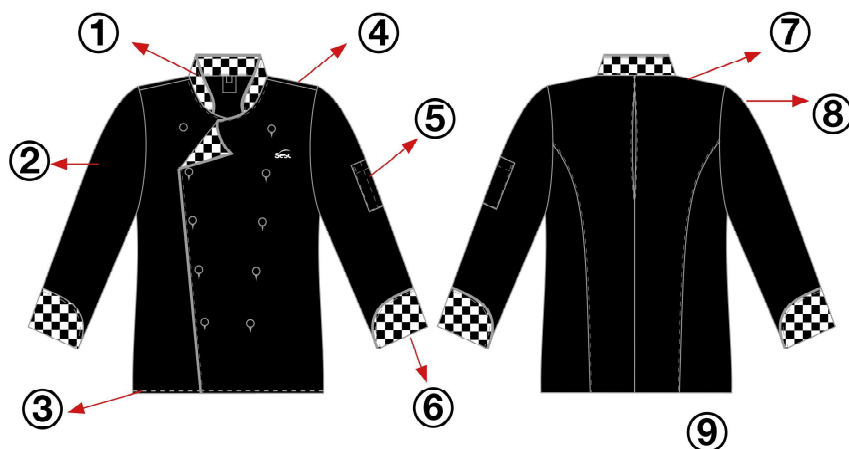

Jaleco Madrid preto

Jaleco Madrid preto com detalhes na gola, punhos e frente interna em xadrez com vivo cinza, fechamento transpassado frontal com 10 botões de massa tamanho 30, prega folga de movimento no centro e recortes laterais nas costas, bolso com divisão para caneta na manga esquerda e bordado em branco no peito esquerdo. ESPECIALMENTE PARA SER USADO EM EVENTOS DOS HOTÉIS. GABARDINE PRETO

***Quantidade padrão para cada colaborador: 3 peças.**

FICHA TÉCNICA DE PRODUTO

Modelo: Jaleco Cozinheiro Madrid

CÓD: 21

Grade: PP-XGG

Data: Maio/2021

INSTRUÇÕES PARA MONTAGEM:

Convenção de costuras: junção normal 1cm, costura aberta 1,2cm . Exceções identificadas por piques.

1	Gola padre cor 2 com vivo de poliéster cinza na extremidade	6	Punho cor 2 aplicado internamente com vivo na extremidade rebatido com pesponto
2	Fechamento frontal transpassado com forro cor 2 e vivo de poliéster cinza embutido	7	Recorte interno de 4cm de largura por 20cm de altura formando prega de movimento
3	Frente com forro cor 2 rebatido c/peponto	8	Recorte costas pespontado na reta
4	Frente transpassada com 10 botões preto tam 30 em diagonal	9	Bainha overlocada com 3cm
5	Bolso de manga aplicado com divisão de 2cm para caneta	10	

MATÉRIAS PRIMAS

MATERIAL	GRAMATURA	COMPOSIÇÃO	COR	DESCRIÇÃO
Tec 1 Gabardine	190 gramas/ m ²	100% PES	Branco	Opaco e encorpado
Tec 1 Algodão Xadrez	160 gramas/m ²	100%CO	XADREZ	encorpado

AVIAMENTOS

TIPO	COR	QUANTIDADE	LOCALIZAÇÃO
Linha 120	Preta	100 MTS	Pesponto e fechamento
Linha 180	Preta	300 MTS	Acabamento
Botao Nº30	Preto	11 pçs	Transpasse da frente / etiqueta composição
Vivo Poliéster	Cinza	170 CM	Gola, punho e transpasse da frente

ETIQUETAS

TIPO	LOCALIZAÇÃO
Fornecedor	Lado interno da gola centralizada
Tamanho	Junto à etiqueta de fornecedor
Composição, instruções e CNPJ	Lateral esquerda interna do corpo

APLICAÇÕES

TIPO	COR	LOCALIZAÇÃO
Bordado Sesc 3cm X 6cm	Branco	Peito esquerdo

Observações: *Cartela da empresa Setta - artigo LUMINA

IDIOMAS | EDUCAÇÃO COMPLEMENTAR | SESC LER

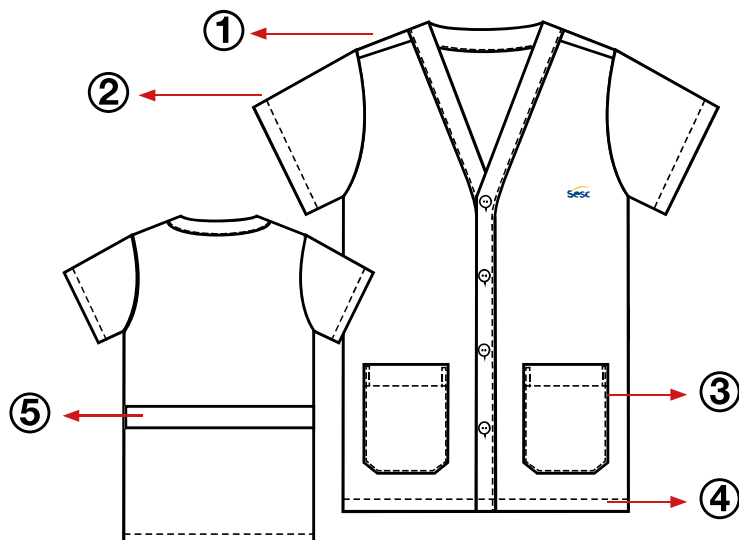

Jaleco Decote V

Jaleco Decote V manga curta, unissex branco, com cinto duplo na parte traseira com 5cm de largura, com 2 bolsos frontais inferiores com bordado da logo Sesc no peito esquerdo. SELETEL BRANCO

***Quantidade padrão para cada colaborador: 1 peça.**

FICHA TÉCNICA DE PRODUTO

Modelo: Jaleco decote V

CÓD: 23

Grade: PP - XGG

Data: Maio/2021

INSTRUÇÕES PARA MONTAGEM:

Convenção de costuras: junção normal com 1cm, costura aberta 1,2cm. Exceções identificadas por piques.

1	Vista aplicada pespontada com 4cm de largura com 4 botões tam 30 para fechamento	4	Bainha da barra overlocada com pesponto na reta de 3cm de largura
2	Bainha da manga overlocada com pesponto na reta de 2cm de largura	5	Cinto duplo com 5cm de largura embutido na costura lateral do corpo
3	Bolso sobreposto com bainha de 2cm e canto chanfrado	6	

MATÉRIAS PRIMAS

MATERIAL	GRAMATURA	COMPOSIÇÃO	COR	DESCRIÇÃO
Tec 1 Seletel	104 gramas/ m ²	100% PES	Branco	Leve

AVIAMENTOS

TIPO	COR	QUANTIDADE	LOCALIZAÇÃO
Linha 120	Branco	100 MTS	Pesponto e fechamento
Fio 180	Branco	600 MTS	Acabamento
Botão tam 30	Branco	5 PÇS	Fechamento frontal e etiqueta de composição

ETIQUETAS

TIPO	LOCALIZAÇÃO
Fornecedor	Centro do decote traseiro
Tamanho	Junto à etiqueta de fornecedor
Composição, instruções e CNPJ	Costura lateral do corpo a 20cm da cava

APLICAÇÕES

TIPO	COR	LOCALIZAÇÃO
Bordado Sesc 3cm X 6cm	* Azul 5115 / Amarelo 5158	Peito esquerdo

Observações: *Cartela da empresa Setta - artigo LUMINA

MANUTENÇÃO / CONSERVAÇÃO



Jaquetão Unissex gola alta

Jaquetão Unissex gola alta, em nylon impermeável com forro de fibra, fechamento frontal com zíper, com dois bolsos embutidos na frente com vista de 3cm, com punho de elástico, com bordado Sesc no peito esquerdo e no centro das costas inferior. NYLON PARAQUEDAS

***Quantidade padrão para cada colaborador: 1 peça.**

FICHA TÉCNICA DE PRODUTO

Modelo: Jaquetão Unissex

CÓD: 61

Grade: PP - XGG

Data: Maio/2021

INSTRUÇÕES PARA MONTAGEM:

Convenção de costuras: junção normal 1cm, costura aberta 1,2cm . Exceções identificadas por piques.

1	Gola alta com zíper até em cima	4	Punho de elástico de 4cm de largura
2	Fechamento frontal com zíper comum	5	Barra com pesponto de 2 cm
3	Bolso lateral com abertura de 18cm e pesponto com 2cm de largura	6	

MATÉRIAS PRIMAS

MATERIAL	GRAMATURA	COMPOSIÇÃO	COR	DESCRIÇÃO
Tec 1	NYLON PARAQUEDAS	127 gramas/ m ²	100%POLIA-MIDA	*Marinho Noite 5024 fino opaco
Forro	Matelassê	60 gramas/ m ²	100% PES	*Marinho Noite 5024 liso e brilhante

AVIAMENTOS

TIPO	COR	QUANTIDADE	LOCALIZAÇÃO
Linha 120	*Marinho Noite 5024	100 MTS	Pesponto e fechamento
Fio 180	*Marinho Noite 5024	300 MTS	Acabamento
Zíper 80cm	*Marinho Noite 5024	1	Fechamento frente
Elástico 4cm largura	Branco	80 CM	Punho

ETIQUETAS

TIPO	LOCALIZAÇÃO
Fornecedor	Centro do decote traseiro
Tamanho	Junto à etiqueta de fornecedor
Composição, instruções e CNPJ	Junto à costura lateral esquerda do corpo

APLICAÇÕES

TIPO	COR	LOCALIZAÇÃO
Bordado Sesc 3cm X 6cm	BRANCA	Peito esquerdo
Bordado Sesc 10cm X 20cm	BRANCA	Centralizado parte traseira inferior

Observações: *Cartela da empresa Setta - artigo LUMINA

MESA BRASIL

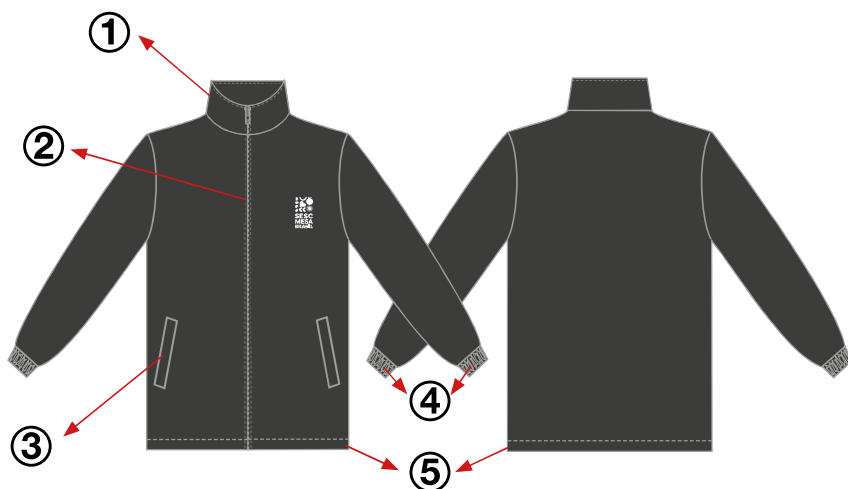

Jaquetão Unissex gola alta

Jaquetão Unissex gola alta, em nylon impermeável com forro de fibra, fechamento frontal com zíper, com dois bolsos embutidos na frente com vista de 3cm, com punho de elástico, com bordado Mesa Brasil no peito esquerdo. NYLON IMPERMEÁVEL

***Quantidade padrão para cada colaborador: 1 peças.**

FICHA TÉCNICA DE PRODUTO

Modelo: Jaquetão Unissex

CÓD: 37

Grade: P - XGG

Data: Maio/2021

INSTRUÇÕES PARA MONTAGEM:

Convenção de costuras: junção normal 1cm, costura aberta 1,2cm . Exceções identificadas por piques.

1	Gola alta com zíper até em cima	4	Punho de elástico de 4cm de largura
2	Fechamento frontal com zíper comum	5	Barra com pesponto de 2 cm
3	Bolso lateral com abertura de 18cm e pesponto com 2cm de largura	6	

MATÉRIAS PRIMAS

MATERIAL	GRAMATURA	COMPOSIÇÃO	COR	DESCRIÇÃO
Tec 1 NYLON PARAQUEDAS	127 gramas/ m ²	100%PES	*Cinza Chumbo 5152/9120	grosso opaco
Forro Matelassê	60 gramas/ m ²	100% PES	*Cinza Chumbo 5152/9120	liso e brilhante

AVIAMENTOS

TIPO	COR	QUANTIDADE	LOCALIZAÇÃO
Linha 120	*Cinza Chumbo 5152	100 MTS	Pesponto e fechamento
Fio 180	*Cinza Chumbo 5152	300 MTS	Acabamento
Zíper 80cm	*Cinza Chumbo 5152	1	Fechamento frente
Elástico 4cm largura	Branco	80 CM	Punho

ETIQUETAS

TIPO	LOCALIZAÇÃO
Fornecedor	Centro do decote traseiro
Tamanho	Junto à etiqueta de fornecedor
Composição, instruções e CNPJ	Junto à costura lateral esquerda do corpo

APLICAÇÕES

TIPO	COR	LOCALIZAÇÃO
BORDADO MESA BRASIL	Branco	Peito esquerdo

Observações: *Cartela da empresa Setta - artigo LUMINA

COZINHEIRO | TÉCNICO DE GASTRONOMIA

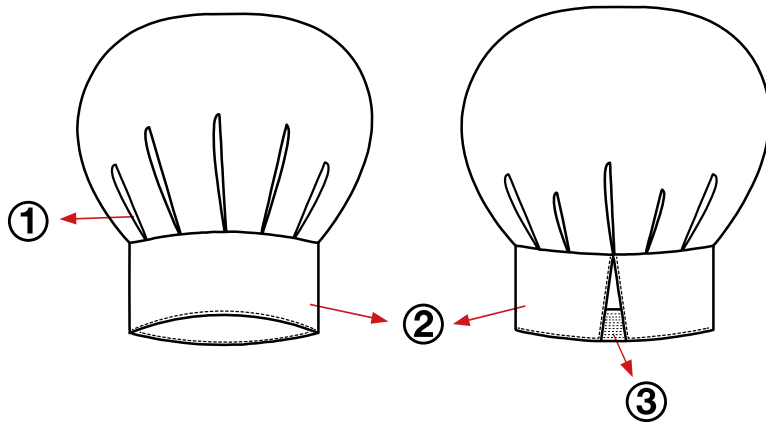
**Mestre Cuca Branco**

*Quantidade padrão para cada colaborador: 3 peças.

FICHA TÉCNICA DE PRODUTO

Modelo: Mestre Cuca

CÓD: 24

Grade: P - G

Data: Fevereiro/2016

INSTRUÇÕES PARA MONTAGEM:

Convenção de costuras: junção normal 1cm, costura aberta 1,2cm . Exceções identificadas por piques.

1	Pregas com 2,5cm de largura profundidade de 5cm	3	Elástico na parte traseira com 4cm de largura
2	Faixa inferior com 9cm de largura pespontada a 0,5cm	4	Altura 32 cm

MATÉRIAS PRIMAS

MATERIAL	GRAMATURA	COMPOSIÇÃO	COR	DESCRIÇÃO
Tec 1 GABARDINE	190 gramas/ m ²	100% PES	Branco	Opaco e encorpado

AVIAMENTOS

TIPO	COR	QUANTIDADE	LOCALIZAÇÃO
Linha 120	Branco	40 MTS	Pespointo e fechamento
Linha 180	Branco	120 MTS	Acabamento
Elástico 4cm	Branco	10cm	Faixa cabeça

ETIQUETAS

TIPO	LOCALIZAÇÃO
Fornecedor	Embutida na faixa da cabeça
Tamanho	Junto à etiqueta de fornecedor
Composição, instruções e CNPJ	Junto à etiqueta de fornecedor

APLICAÇÕES

TIPO	COR	LOCALIZAÇÃO

Observações: *Cartela da empresa Setta - artigo LUMINA

DIMENSÕES: 33CM X 60 DIÂMETRO

COZINHEIRO | TÉCNICO DE GASTRONOMIA

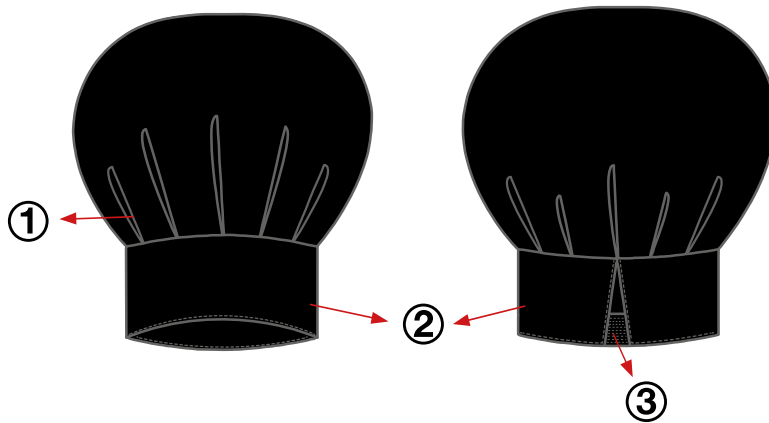
**Mestre Cuca Preto**

ESPECIALMENTE PARA SER USADO EM EVENTOS DOS HOTÉIS.

***Quantidade padrão para cada colaborador: 3 peças.**

FICHA TÉCNICA DE PRODUTO

Modelo: Mestre Cuca

CÓD: 24

Grade: P - G

Data: Fevereiro/2016

INSTRUÇÕES PARA MONTAGEM:

Convenção de costuras: junção normal 1cm, costura aberta 1,2cm . Exceções identificadas por piques.

1	Pregas com 2,5cm de largura profundidade de 5cm	3	Elástico na parte traseira com 4cm de largura
2	Faixa inferior com 9cm de largura pespontada a 0,5cm	4	Altura 32 cm

MATÉRIAS PRIMAS

MATERIAL		GRAMATURA	COMPOSIÇÃO	COR	DESCRIÇÃO
Tec 1	GABARDINE	190 gramas/ m ²	100% PES	Preto	Opaco e encorpado

AVIAMENTOS

TIPO	COR	QUANTIDADE	LOCALIZAÇÃO
Linha 120	Branco	40 MTS	Pesponto e fechamento
Linha 180	Branco	120 MTS	Acabamento
Elástico 4cm	Branco	10cm	Faixa cabeça

ETIQUETAS

TIPO	LOCALIZAÇÃO
Fornecedor	Embutida na faixa da cabeça
Tamanho	Junto à etiqueta de fornecedor
Composição, instruções e CNPJ	Junto à etiqueta de fornecedor

APLICAÇÕES

TIPO	COR	LOCALIZAÇÃO

Observações: *Cartela da empresa Setta - artigo LUMINA

DIMENSÕES: 33CM X 60 DIÂMETRO

ASSISTENTE E RECEPÇÃO DOS HOTÉIS FEMININO



Suéter

Suéter de Lã decote V feminina, com barra e pinho com ribana.
FIO ACRICOTTON

***Quantidade padrão para cada colaborador: 2 peças.**

FICHA TÉCNICA DE PRODUTO

Modelo: Suéter de Lã Decote V fem

CÓD: 58

Grade: PP - XGG

Data: Maio/2021

INSTRUÇÕES PARA MONTAGEM:

Convenção de costuras: junção normal 1cm, costura aberta 1,2cm . Exceções identificadas por piques.

1	Ribana da gola com 4cm de largura	3	Barra com ribana de 4cm de largura
2	Ribana do punho com 4cm de largura	4	

MATÉRIAS PRIMAS

MATERIAL	GRAMATURA	COMPOSIÇÃO	COR	DESCRIÇÃO
Tec 1	Fio Acricotton	2/30Nm	65% Algodão 35% Acrílico	*Marinho 348 Opaco e encorpado

AVIAMENTOS

TIPO	COR	QUANTIDADE	LOCALIZAÇÃO
Linha 120	*Marinho 348	350 GR	TODA PEÇA
Linha 180	*Marinho 348	0,08 GR	TODA PEÇA

ETIQUETAS

TIPO	LOCALIZAÇÃO
Fornecedor	Centro decote interno
Tamanho	Junto à etiqueta de fornecedor
Composição, instruções e CNPJ	Lateral esquerda a 15cm da barra

APLICAÇÕES

TIPO	COR	LOCALIZAÇÃO
Bordado Sesc 3cm X 6cm	Branco	Peito esquerdo

Observações: *Cartela da empresa Setta - artigo LUMINA

ASSISTENTE E RECEPÇÃO DOS HOTÉIS MASCULINO



Suéter de lã

Suéter de lã Decote V Masculina com punho e barra com ribana 4 cm. FIO ACRICOTTON

***Quantidade padrão para cada colaborador: 2 peças.**

FICHA TÉCNICA DE PRODUTO

Modelo: Suéter de Lã Decote V Masc

CÓD: 7

Grade: PP - XGG

Data: Maio/2021

INSTRUÇÕES PARA MONTAGEM:

Convenção de costuras: junção normal 1cm, costura aberta 1,2cm . Exceções identificadas por piques.

1	Ribana da gola com 4cm de largura	3	Barra com ribana de 4cm de largura
2	Ribana do punho com 4cm de largura	4	

MATÉRIAS PRIMAS

MATERIAL	GRAMATURA	COMPOSIÇÃO	COR	DESCRIÇÃO
Tec 1 Fio Acricotton	2/30Nm	65% Algodão 35% Acrílico	*Marinho 348	Opaco e encorpado

AVIAMENTOS

TIPO	COR	QUANTIDADE	LOCALIZAÇÃO
Linha 120	*Marinho 348	350 GR	TODA PEÇA
Linha 180	*Marinho 348	0,08 GR	TODA PEÇA

ETIQUETAS

TIPO	LOCALIZAÇÃO
Fornecedor	Centro decote interno
Tamanho	Junto à etiqueta de fornecedor
Composição, instruções e CNPJ	Lateral esquerda a 15cm da barra

APLICAÇÕES

TIPO	COR	LOCALIZAÇÃO
Bordado Sesc 3cm X 6cm	Branco	Peito esquerdo

Observações: *Cartela da empresa Setta - artigo LUMINA

GOVERNANÇA | HOTÉIS - CAMAREIRA

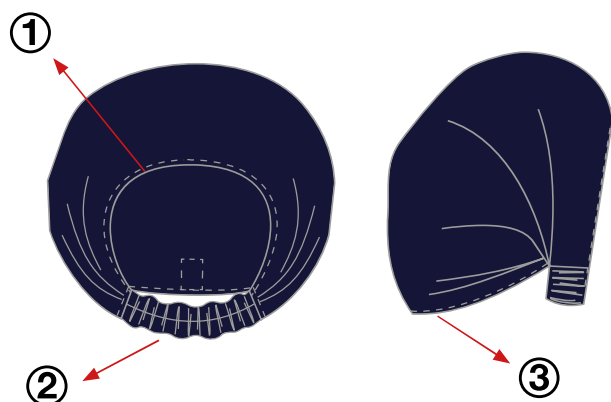
**Touca Faixa com elástico**

Touca Faixa com elástico de 5cm na parte inferior para segurar.
SELETEL

***Quantidade padrão para cada colaborador: 2 peças.**

FICHA TÉCNICA DE PRODUTO

Modelo: Touca Faixa

CÓD: 30

Grade: ÚNICO

Data: Maio/2021

INSTRUÇÕES PARA MONTAGEM:

Convenção de costuras: Junção normal com 1cm, costura aberta 1,2cm. Exceções identificadas por piques.

1	Bainha overlocada com 1cm de largura	3	Bainha overlocada com 1cm de largura com etiqueta embutida
2	Elástico embutido com 5cm de largura para ajustar	4	

MATÉRIAS PRIMAS

MATERIAL	GRAMATURA	COMPOSIÇÃO	COR	DESCRIÇÃO
Tec 1 Seletel	110 gramas/ m ²	100%PES	*Marinho Noite 5024(MARINHO 1224)	grosso opaco

AVIAMENTOS

TIPO	COR	QUANTIDADE	LOCALIZAÇÃO
Linha 120	*Marinho Noite 5024	100 MTS	Pespono e fechamento
Fio 180	*Marinho Noite 5024	300 MTS	Acabamento
Elástico 5cm largura	Branco	15 CM	Ajuste nuca

ETIQUETAS

TIPO	LOCALIZAÇÃO
Fornecedor	Centralizada extremidade inferior
Composição, instruções e CNPJ	Junto à costura lateral esquerda do corpo

APLICAÇÕES

TIPO	COR	LOCALIZAÇÃO

Observações: *Cartela da empresa Setta - artigo LUMINA

MESA BRASIL



Avental de Cozinheiro Longo preto

Avental de Cozinheiro Longo preto, com cós aplicado de 4cm e duas tiras laterais para amarrar, com altura de 76 cm, com bordado logo Mesa Brasil centralizado na parte frontal superior.

***Quantidade padrão para cada colaborador: 2 peças.**

FICHA TÉCNICA DE PRODUTO

Modelo: Avental de Cozinheiro

CÓD: 31

Grade: ÚNICO

Data: Maio/2021

INSTRUÇÕES PARA MONTAGEM:

Convenção de costuras: junção normal 1cm, costura aberta 1,2cm . Exceções identificadas por piques.

1	Cinto aplicado com 4cm de largura pespontado	6	Bainha overlocada com 3cm de largura
2	Tira para amarrar com 3cm de largura e 100cm de comprimento	7	

MATÉRIAS PRIMAS

MATERIAL	GRAMATURA	COMPOSIÇÃO	COR	DESCRIÇÃO
Tec 1 BRIM	260 gramas/ m ²	100%CO	Preto	Opaco e encorpado

AVIAMENTOS

TIPO	COR	QUANTIDADE	LOCALIZAÇÃO
Linha 120	Preto	100 MTS	Pesponto e fechamento
Linha 180	Preto	300 MTS	Acabamento

ETIQUETAS

TIPO	LOCALIZAÇÃO
Fornecedor	Centro do decote traseiro
Tamanho	Junto à etiqueta de fornecedor
Composição, instruções e CNPJ	Junto à costura lateral esquerda do corpo

APLICAÇÕES

TIPO	COR	LOCALIZAÇÃO
BORDADO MESA BRASIL	Branco	Parte frontal superior

Observações: *Cartela da empresa Setta - artigo LUMINA DIMENSÕES: 78CM X 106CM LARGURA

MESA BRASIL

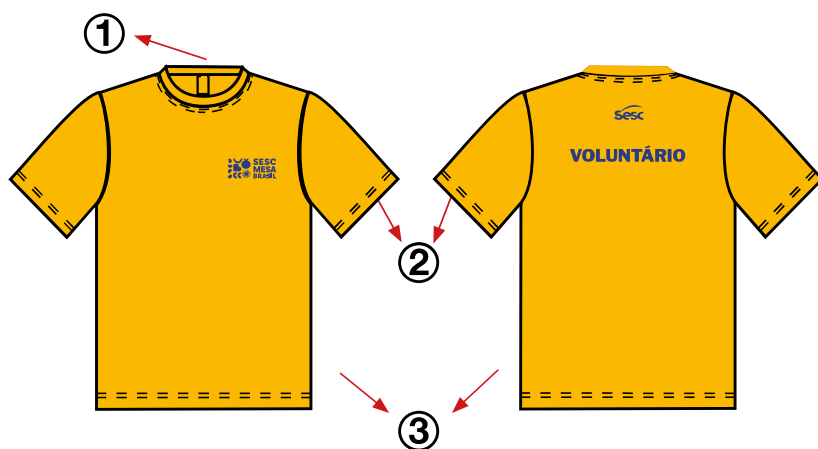

Camiseta manga curta

Camiseta manga curta amarela, com ribana no decote, bainha na cobertura 2 agulhas com 2,5cm de largura, com serigrafia Mesa Brasil no peito esquerdo, logo Sesc no centro superior das costas e escrita "voluntário" centralizado abaixo do logo. MALHA FIO 30

***Quantidade padrão para cada colaborador: 2 peças.**

FICHA TÉCNICA DE PRODUTO

Modelo: Camiseta Manga Curta

CÓD: 67

Grade: PP - XGG

Data: Maio/2021

INSTRUÇÕES PARA MONTAGEM:

Convenção de costuras: junção normal 0,5cm . Exceções identificadas por piques.

1	Ribana cortada com 5,5cm de largura costurada na overloque, rebatida na cobertura	3	Bainha da barra na cobertura 2 agulhas com 2,5cm de largura
2	Bainha da manga na cobertura 2 agulhas com 2cm de largura	4	

MATÉRIAS PRIMAS

MATERIAL	GRAMATURA	COMPOSIÇÃO	COR	DESCRIÇÃO	
Tec 1	1/2 Malha	156 gramas/ m ²	100% Algodão	Amarelo	maleável

AVIAMENTOS

TIPO	COR	QUANTIDADE	LOCALIZAÇÃO
Linha 120	Ameralo	100 MTS	Pespointo e fechamento
Fio 180	*LARANJA 5527	300 MTS	Acabamento

ETIQUETAS

TIPO	LOCALIZAÇÃO
Fornecedor	Centro do decote traseiro
Tamanho	Junto à etiqueta de fornecedor
Composição, instruções e CNPJ	Junto à costura lateral esquerda do corpo

APLICAÇÕES

TIPO	COR	LOCALIZAÇÃO
Serigrafia Mesa Brasil	Azul	Peito esquerdo
Logo Sesc e escrita "VOLUNTÁRIO"	Azul	Centro costas superior

Observações: *Cartela da empresa Setta - artigo LUMINA

**Pantone CMYK COREL DRAW



MESA BRASIL



Camiseta manga curta

Camiseta manga curta branca, com ribana no decote, bainha na cobertura 2 agulhas com 2,5cm de largura, com serigrafia Mesa Brasil no peito e logo Sesc no centro superior das costas.
MALHA FIO 30

***Quantidade padrão para cada colaborador: 2 peças.**

FICHA TÉCNICA DE PRODUTO

Modelo: Camiseta Manga Curta

CÓD: 66

Grade: PP - XGG

Data: Maio/2021

INSTRUÇÕES PARA MONTAGEM:

Convenção de costuras: junção normal 0,5cm . Exceções identificadas por piques.

1	Ribana cortada com 5,5cm de largura costurada na overloque, rebatida na cobertura	3	Bainha da barra na cobertura 2 agulhas com 2,5cm de largura
2	Bainha da manga na cobertura 2 agulhas com 2cm de largura	4	

MATÉRIAS PRIMAS

MATERIAL	GRAMATURA	COMPOSIÇÃO	COR	DESCRIÇÃO
Tec 1	1/2 Malha	156 gramas/ m ²	100% Algodão	Branco maleável

AVIAMENTOS

TIPO	COR	QUANTIDADE	LOCALIZAÇÃO
Linha 120	Branco	100 MTS	Pespointo e fechamento
Fio 180	Branco	300 MTS	Acabamento

ETIQUETAS

TIPO	LOCALIZAÇÃO
Fornecedor	Centro do decote traseiro
Tamanho	Junto à etiqueta de fornecedor
Composição, instruções e CNPJ	Junto à costura lateral esquerda do corpo

APLICAÇÕES









TIPO	COR	LOCALIZAÇÃO
Serigrafia Mesa Brasil	*Azul claro, azul escuro, laranja, amarelo, verde escuro, verde lima	Peito esquerdo
Logo Sesc	Azul	Centro costas superior

Observações: *Cartela da empresa Setta - artigo LUMINA

**Pantone CMYK COREL DRAW



FICHA TÉCNICA DE LOGOMARCA

SESC

	<p align="center">UNIFORME SESC FICHA TÉCNICA DE LOGOMARCA</p>	<p align="center">LOGOMARCA SESC</p>
<p>Ref: 01</p>		
<p>Grade:</p>		<p>Data: Julho/2012</p>
<div style="display: flex; justify-content: space-between; align-items: center;"> <div style="text-align: center;">  <p>3 cm</p> <p>6 cm</p> </div> <div style="text-align: right;"> <p> *Azul 5115</p> <p> *Amarelo 5158</p> <p>*Cartela da empresa Setta - Artigo Lumina</p> <p> *Azul C:100 M:67 Y:0 K:23</p> <p> *Amarelo C:0 M:30 Y:100 K:0</p> <p>**Serigrafia Pantone CMYK</p> </div> </div> <p align="center">Outras aplicações de cores:</p> <div style="display: flex; justify-content: space-around; align-items: center;">   </div>		
<p align="center">APLICAÇÕES</p>		
<p>TIPO: Bordado / Serigrafia 01</p>	<p>COR: *Azul / Amarelo * Azul * Branco</p>	<p>LOCALIZAÇÃO: Conforme detalhamento das peças</p>
<p align="center">Observações: *Cartela da empresa Setta - artigo LUMINA</p>		





FICHA TÉCNICA DE LOGOMARCA

SESC

	UNIFORME SESC FICHA TÉCNICA DE LOGOMARCA	LOGOMARCA SESC GRANDE
Ref: 02		
Grade:	Data: Julho/2012	
 <p>*Azul 5115 *Cartela da empresa Setta - Artigo Lumina *Azul C:100 M:67 Y:0 K:23 **Serigrafia Pantone CMYK</p>		
Outras aplicações de cor:		
APLICAÇÕES		
TIPO: Bordado / Serigrafia 02	COR: *Azul *Branco	LOCALIZAÇÃO: Conforme detalhamento das peças
Observações: *Cartela da empresa Setta - artigo LUMINA		

FICHA TÉCNICA DE LOGOMARCA

ESCOLA SESC

	UNIFORME SESC FICHA TÉCNICA DE LOGOMARCA	LOGOMARCA ESCOLA SESC
Ref: 03		
Grade:	Data: Julho/2012	
  <p><input type="checkbox"/> * Branco</p>		
  <p><input type="checkbox"/> * Azul 5115</p>		
APLICAÇÕES		
TIPO: Bordado / Serigrafia 03	COR: * Branco * Azul	LOCALIZAÇÃO: Conforme detalhamento das peças
Observações: *Cartela da empresa Setta - artigo LUMINA		

FICHA TÉCNICA DE LOGOMARCA

MESA BRASIL

	<p align="center">UNIFORME SESC FICHA TÉCNICA DE LOGOMARCA</p>	<p align="center">LOGOMARCA SESC MESA BRASIL</p>																		
<p>Ref: 04</p>																				
<p>Grade:</p>	<p>Data: Julho/2012</p>																			
<div style="display: flex; justify-content: space-around; align-items: center;"> <div style="text-align: center;">  <p>7,5 cm</p> <p>4,2 cm</p> </div> <div style="text-align: center;">  <p>3,8 cm</p> <p>7,5 cm</p> </div> </div>																				
<table border="1" style="width: 100%; text-align: center;"> <tr> <td style="width: 16.6%;"></td> <td style="width: 16.6%;"></td> <td style="width: 16.6%;"></td> <td style="width: 16.6%;"></td> <td style="width: 16.6%;"></td> <td style="width: 16.6%;"></td> </tr> <tr> <td>AZUL-ESCURO</td> <td>AZUL-CLARO</td> <td>LARANJA</td> <td>AMARELO</td> <td>VERDE-ESCURO</td> <td>VERDE-LIMA</td> </tr> <tr> <td>PANTONE 116-8 C R-41 G-69 B-143 C-97 M-80 Y-2 K-0</td> <td>PANTONE 118-5 C R-83 G-193 B-237 C-69 M-2 Y-1 K-0</td> <td>PANTONE P24-C R-239 G-139 B-40 C-0 M-54 Y-100 K-0</td> <td>PANTONE P 7-8 C R-245 G-201 B-46 C-5 M-20 Y-100 K-0</td> <td>PANTONE 151-8 C R-61 G-168 B-70 C-76 M-0 Y-99 K-0</td> <td>PANTONE 163-8 C R-203 G-212 B-55 C-29 M-0 Y-100 K-0</td> </tr> </table>									AZUL-ESCURO	AZUL-CLARO	LARANJA	AMARELO	VERDE-ESCURO	VERDE-LIMA	PANTONE 116-8 C R-41 G-69 B-143 C-97 M-80 Y-2 K-0	PANTONE 118-5 C R-83 G-193 B-237 C-69 M-2 Y-1 K-0	PANTONE P24-C R-239 G-139 B-40 C-0 M-54 Y-100 K-0	PANTONE P 7-8 C R-245 G-201 B-46 C-5 M-20 Y-100 K-0	PANTONE 151-8 C R-61 G-168 B-70 C-76 M-0 Y-99 K-0	PANTONE 163-8 C R-203 G-212 B-55 C-29 M-0 Y-100 K-0
																				
AZUL-ESCURO	AZUL-CLARO	LARANJA	AMARELO	VERDE-ESCURO	VERDE-LIMA															
PANTONE 116-8 C R-41 G-69 B-143 C-97 M-80 Y-2 K-0	PANTONE 118-5 C R-83 G-193 B-237 C-69 M-2 Y-1 K-0	PANTONE P24-C R-239 G-139 B-40 C-0 M-54 Y-100 K-0	PANTONE P 7-8 C R-245 G-201 B-46 C-5 M-20 Y-100 K-0	PANTONE 151-8 C R-61 G-168 B-70 C-76 M-0 Y-99 K-0	PANTONE 163-8 C R-203 G-212 B-55 C-29 M-0 Y-100 K-0															
<p align="center">APLICAÇÕES</p>																				
<p>TIPO: Serigrafia / Bordado</p>	<p>COR: *Azul escuro / Azul claro / Laranja / Amarelo / Verde escuro / Verde lima</p>	<p>LOCALIZAÇÃO: Conforme detalhamento das peças</p>																		
<p align="center">Observações: *Cartela da empresa Setta - artigo LUMINA</p>																				

FICHA TÉCNICA DE LOGOMARCA

MESA BRASIL

	<p align="center">UNIFORME SESC FICHA TÉCNICA DE LOGOMARCA</p>	<p align="center">LOGOMARCA SESC MESA BRASIL</p>												
<p>Ref: 05</p>														
<p>Grade:</p>	<p>Data: Julho/2012</p>													
<div style="text-align: center;">  <p>6,5 cm</p> <p>16 cm</p> </div> <table border="1" style="width: 100%; text-align: center; margin-top: 20px;"> <tr> <td style="width: 16.6%;">AZUL-ESCURO</td> <td style="width: 16.6%;">AZUL-CLARO</td> <td style="width: 16.6%;">LARANJA</td> <td style="width: 16.6%;">AMARELO</td> <td style="width: 16.6%;">VERDE-ESCURO</td> <td style="width: 16.6%;">VERDE-LIMA</td> </tr> <tr> <td>PANTONE 116-8 C R-41 G-69 B-143 C-97 M-80 Y-2 K-0</td> <td>PANTONE 118-5 C R-83 G-193 B-237 C-69 M-2 Y-1 K-0</td> <td>PANTONE P24-C R-239 G-139 B-40 C-0 M-54 Y-100 K-0</td> <td>PANTONE P 7-8 C R-245 G-201 B-46 C-5 M-20 Y-100 K-0</td> <td>PANTONE 151-8 C R-61 G-168 B-70 C-76 M-0 Y-99 K-0</td> <td>PANTONE 163-8 C R-203 G-212 B-55 C-29 M-0 Y-100 K-0</td> </tr> </table>			AZUL-ESCURO	AZUL-CLARO	LARANJA	AMARELO	VERDE-ESCURO	VERDE-LIMA	PANTONE 116-8 C R-41 G-69 B-143 C-97 M-80 Y-2 K-0	PANTONE 118-5 C R-83 G-193 B-237 C-69 M-2 Y-1 K-0	PANTONE P24-C R-239 G-139 B-40 C-0 M-54 Y-100 K-0	PANTONE P 7-8 C R-245 G-201 B-46 C-5 M-20 Y-100 K-0	PANTONE 151-8 C R-61 G-168 B-70 C-76 M-0 Y-99 K-0	PANTONE 163-8 C R-203 G-212 B-55 C-29 M-0 Y-100 K-0
AZUL-ESCURO	AZUL-CLARO	LARANJA	AMARELO	VERDE-ESCURO	VERDE-LIMA									
PANTONE 116-8 C R-41 G-69 B-143 C-97 M-80 Y-2 K-0	PANTONE 118-5 C R-83 G-193 B-237 C-69 M-2 Y-1 K-0	PANTONE P24-C R-239 G-139 B-40 C-0 M-54 Y-100 K-0	PANTONE P 7-8 C R-245 G-201 B-46 C-5 M-20 Y-100 K-0	PANTONE 151-8 C R-61 G-168 B-70 C-76 M-0 Y-99 K-0	PANTONE 163-8 C R-203 G-212 B-55 C-29 M-0 Y-100 K-0									
<p align="center">APLICAÇÕES</p>														
<p>TIPO: Serigrafia / Bordado</p>	<p>COR: *Azul escuro / Azul claro / Laranja / Amarelo / Verde escuro / Verde lima</p>	<p>LOCALIZAÇÃO: Conforme detalhamento das peças</p>												
<p align="center">Observações: *Cartela da empresa Setta - artigo LUMINA</p>														



FICHA TÉCNICA DE LOGOMARCA

MUSEU DE FLORIANÓPOLIS

	UNIFORME SESC FICHA TÉCNICA DE LOGOMARCA	LOGOMARCA MUSEU
Ref: 06		
Grade:	Data: Julho/2012	
		
APLICAÇÕES		
TIPO: Serigrafia / Bordado 06	COR: *Azul 5115	LOCALIZAÇÃO: Conforme detalhamento das peças
Observações: *Cartela da empresa Setta - artigo LUMINA		