



UNIFORME SESC EDUCAÇÃO FICHA TÉCNICA DE PRODUTO

EDUCAÇÃO JOVENS
E ADULTOS

Ref.: 01

Modelo: Camiseta Manga Curta

R\$

Grade: 0 ao EGG

Data: Setembro/2019

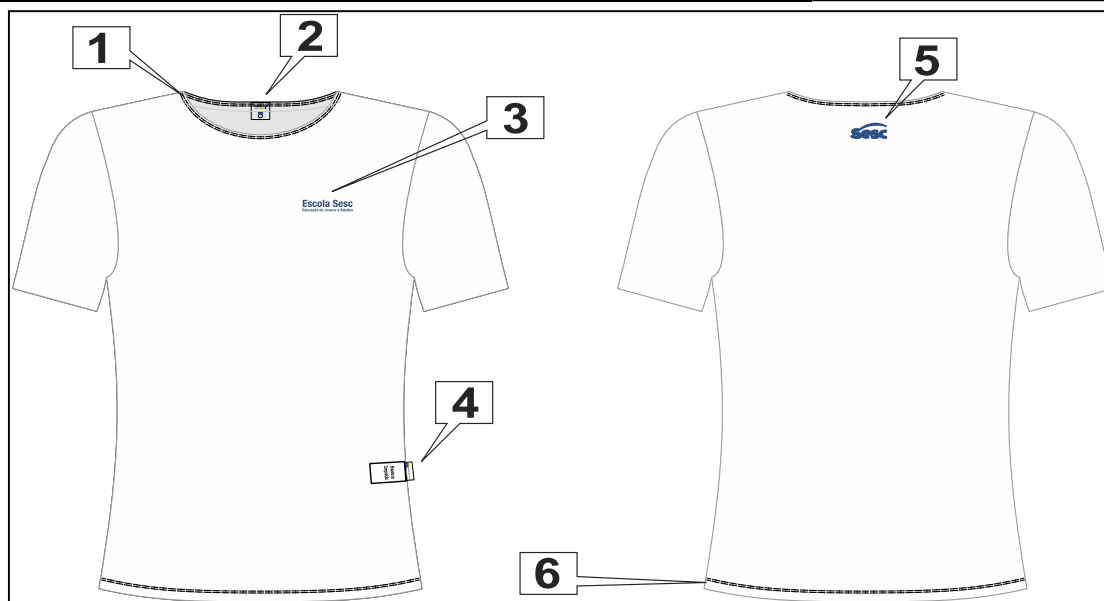
**INSTRUÇÕES PARA MONTAGEM:**

Convenção de costuras: junção normal 0,5 cm.

1	Gola de ribana	4	Etiqueta bandeira (Externa) e de composição (Interna)
2	Etiqueta manequim	5	Serigrafia nas costas de 3,0 x 6,0 cm na altura da gola
3	Serigrafia 2,5 x 8,5 cm peito	6	Bainha de 2,5 cm com 2 agulhas na cobertura

MATÉRIAS PRIMAS

	MATERIAL	GRAMATURA	COMPOSIÇÃO	COR REFERENCIA	DESCRIÇÃO
Tec 1	Malha Poliviscose Anti-Pilling Corpo	164 gramas/ m ²	67%Poliéster 33%Viscose	Branco Pantone White	Maleável
Tec 2	Ribana	297 gramas/ m ²	65,7%Poliéster 32,3%Viscose 2% elastano	Branco Pantone White	Maleável

AVIAMENTOS

TIPO	COR REFERENCIA	QUANT.	LOCALIZAÇÃO
Linha 120	Branco Pantone White		Pespointo e fechamento
Linha Balon 180	Branco Pantone White		Acabamento bainha

ETIQUETAS

TIPO	LOCALIZAÇÃO
Fornecedor e CNPJ	Centro do decote traseiro
Tamanho	Junto à etiqueta de fornecedor
Composição, instruções de lavagem	Junto à costura lateral esquerda do corpo

APLICAÇÕES

TIPO	COR REFERENCIA	LOCALIZAÇÃO
SERIGRAFIA LOGO EDUCAÇÃO JOVENS E ADULTOS 2,5 X 8,5 CM	Azul Pantone 288 C	Peito Esquerdo
SERIGRAFIA LOGO SESC 3,0 X 6,0 CM	Azul Pantone 288 C	Costas superior centralizada a 5 cm decote

Observações: Códigos de cores baseado na tabela PANTONE



TABELA DE MEDIDAS

EDUCAÇÃO JOVENS
E ADULTOS

Ref.: 01

Modelo: Camiseta Manga Curta

Grade: 0 ao EGG

Data: Setembro/2019

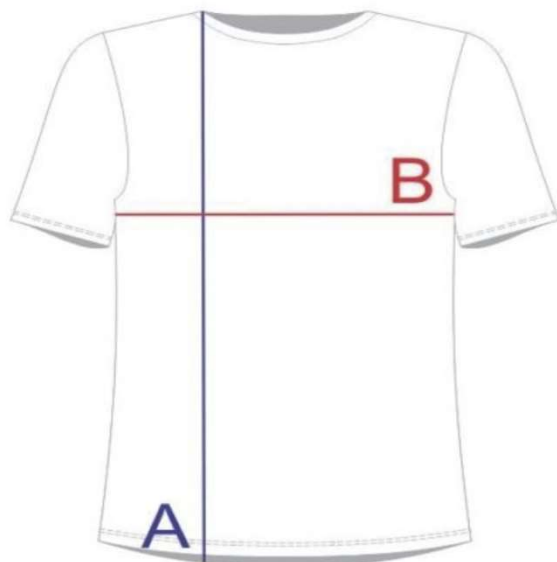

TAMANHO

A

B

00	34cm	31cm
02	37cm	33cm
04	44cm	35cm
06	49cm	37cm
08	51cm	39cm
10	56cm	41cm
12	60cm	44cm
14	63cm	48cm
P	64cm	50cm
M	70cm	53cm
G	72cm	56cm
GG	76cm	61cm
SGG	80cm	68cm
EGG	85cm	74cm

(IMPORTANTE) AS MEDIDAS PODEM SOFRER PEQUENAS ALTERAÇÕES,
E OS TAMANHOS NÃO CORRESPONDEM A IDADE.



**UNIFORME SESC EDUCAÇÃO
FICHA TÉCNICA DE PRODUTO**

EDUCAÇÃO
INFANTIL/FUNDAMENTAL

Ref.: 86

Modelo: Blusa de Moletom Fechado

R\$

Grade: 0 ao 54

Data: Setembro/2019

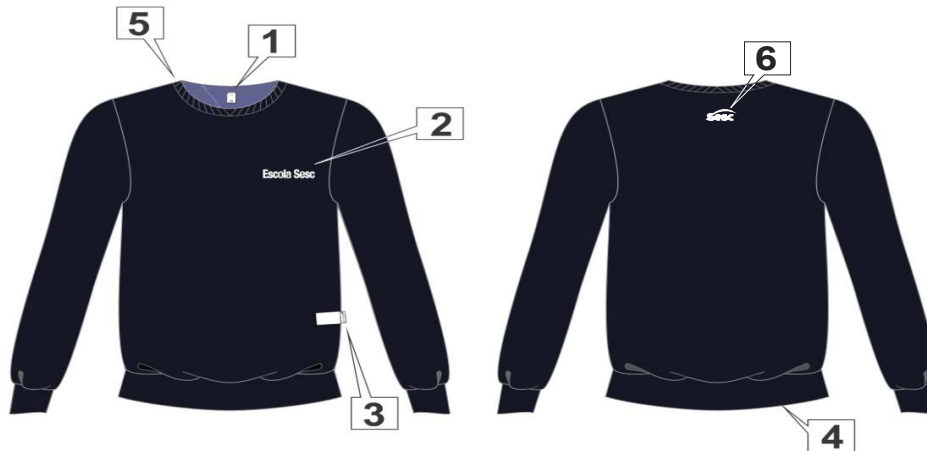

INSTRUÇÕES PARA MONTAGEM:

Convenção de costuras: junção normal 0,5 cm.

1	Etiqueta manequim	4	Ribanas cós e punho
2	Logo bordado 1,5 x 8,5 cm	5	Gola com viés ombro a ombro interno em tecido poliviscose
3	Etiqueta bandeira (Externa) e de composição (Interna)	6	Bordado 2,75 x 5,5 cm

MATÉRIAS PRIMAS

MATERIAL	GRAMATURA	COMPOSIÇÃO	COR REFERENCIA	DESCRIÇÃO
Tec 1 Moletom Peluciado	320 gramas/ m ²	83% poliester 17% algodão	Azul Marinho Pantone 2768 C	Grosso opaco
Tec 2 Ribana	300 gramas/ m ²	100% poliester	Azul Marinho Pantone 2768 C	Grosso opaco
Tec 3 Malha poliviscose anti-pilling viés	164 gramas/ m ²	67% poliester 33% viscose	Azul Marinho Pantone 2768 C	Maleável

AVIAMENTOS

TIPO	COR REFERENCIA	QUANT.	LOCALIZAÇÃO
Linha 120	Azul Marinho Pantone 2768 C		Fechamento e acabamento
Linha balom 180	Azul Marinho Pantone 2768 C		Acabamento interno nas costuras

ETIQUETAS

TIPO	LOCALIZAÇÃO
Fornecedor e CNPJ	Centro do decote traseiro
Tamanho	Junto à etiqueta de fornecedor
Composição, instruções de lavagem	Junto à costura lateral esquerda do corpo

APLICAÇÕES

TIPO	COR REFERÊNCIA	LOCALIZAÇÃO
BORDADO LOGO ESCOLA SESC 1,5 x 8,5 cm	Branco Pantone White	Peito esquerdo
BORDADO LOGO SESC 2,75 x 5,5 cm	Branco Pantone White	Costas superior centralizada a 5 cm do decote

Observações: Códigos de cores baseado na tabela PANTONE



TABELA DE MEDIDAS

EDUCAÇÃO
INFANTIL/FUNDAMENTAL

Ref.: 86

Modelo: Blusa de Moletom Fechado

Grade: 0 ao 54

Data: Setembro/2019

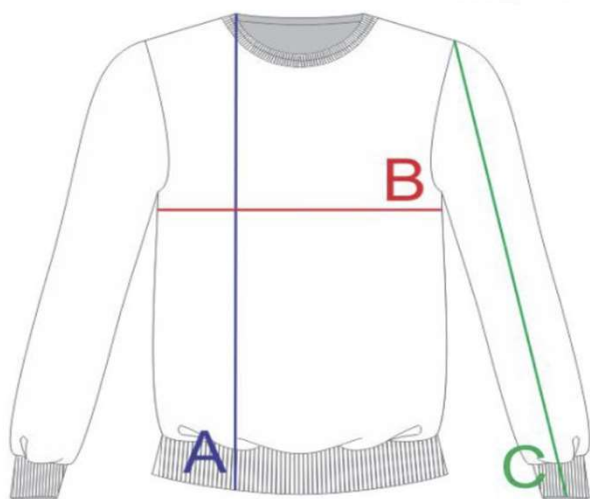

TAMANHO	A	B	C
00	39cm	34cm	33cm
02	41cm	35cm	36cm
04	44cm	36cm	37cm
06	47cm	40cm	38cm
08	50cm	41cm	41cm
10	53cm	43cm	45cm
12	56cm	46cm	48cm
14	59cm	49cm	52cm
38	61cm	51cm	56cm
40	63cm	53cm	58cm
42	66cm	55cm	61cm
44	69cm	57cm	64cm
46	71cm	59cm	67cm
48	73cm	61cm	69cm
50	75cm	63cm	72cm
52	77cm	64cm	74cm
54	80cm	66cm	76cm

**(IMPORTANTE) AS MEDIDAS PODEM SOFRER PEQUENAS ALTERAÇÕES,
E OS TAMANHOS NÃO CORRESPONDEM A IDADE.**



**UNIFORME SESC EDUCAÇÃO
FICHA TÉCNICA DE PRODUTO**

EDUCAÇÃO
INFANTIL/FUNDAMENTAL

Ref.: 87

Modelo: Jaqueta Unissex

R\$

Grade: 0 ao 54

Data: Setembro/2019



INSTRUÇÕES PARA MONTAGEM:

Convenção de costuras: junção normal 0,5 cm.

1	Etiqueta manequim	5	Etiqueta bandeira (Externa) e de composição (Interna)
2	Zíper frontal destacável	6	Bordado 2,75 x 5,5 cm
3	Bordado 1,5 x 8,5 cm	7	Gola ribana baixa
4	Bolso lateral embutido	8	Ribana cós e punho

MATÉRIAS PRIMAS

	MATERIAL	GRAMATURA	COMPOSIÇÃO	COR REFERENCIA	DESCRIÇÃO
Tec 1	Malha Abrigo	278 gramas/m ²	65% poliéster 35% algodão	Azul Marinho Pantone 2768 C	Encorpado
Tec 2	Ribana	238 gramas/m ²	100% poliéster	Azul Marinho Pantone 2768 C	Encorpado

AVIAMENTOS

TIPO	COR REFERENCIA	QUANT.	LOCALIZAÇÃO
Linha 120	Azul Marinho Pantone 2768 C		Fechamento e acabamento
Linha balom 180	Azul Marinho Pantone 2768 C		Acabamento interno nas costuras
Zíper destacável	Azul Marinho Pantone 2768 C		Fechamento central frente

ETIQUETAS

TIPO	LOCALIZAÇÃO
Fornecedor e CNPJ	Centro do decote traseiro
Tamanho	Junto à etiqueta de fornecedor
Composição, instruções de lavagem	Junto à costura lateral esquerda do corpo

APLICAÇÕES

TIPO	COR REFERENCIA	LOCALIZAÇÃO
BORDADO LOGO ESCOLA SESC 1,5 X 8,5 CM	Branco Pantone White	Peito esquerdo
BORDADO LOGO SESC 2,75 X 5,5 CM	Branco Pantone White	Costas superior centralizada a 5 cm do decote

Observações: Códigos de cores baseado na tabela PANTONE



TABELA DE MEDIDAS

EDUCAÇÃO
INFANTIL/FUNDAMENTAL

Ref.: 87

Modelo: Jaqueta Unissex

Grade: 0 ao 54

Data: Setembro/2019

TAMANHO	A	B	C
00	44cm	37cm	37cm
02	48cm	38cm	40cm
04	50cm	39cm	42cm
06	52cm	42cm	44cm
08	54cm	45cm	47cm
10	56cm	48cm	49cm
12	58cm	49cm	50cm
14	60cm	51cm	53cm
38	61cm	53cm	56cm
40	64cm	54cm	57cm
42	65cm	55cm	58cm
44	68cm	57cm	60cm
46	70cm	59cm	62cm
48	72cm	61cm	67cm
50	74cm	63cm	68cm
52	77cm	66cm	69cm
54	80cm	69cm	72cm

**(IMPORTANTE) AS MEDIDAS PODEM SOFRER PEQUENAS ALTERAÇÕES,
E OS TAMANHOS NÃO CORRESPONDEM A IDADE.**

Ref.: 88

Modelo: Calça com Elástico Unissex

R\$

Grade: BB ao 54

Data: Setembro/2019

INSTRUÇÕES PARA MONTAGEM:

Convenção de costuras: junção normal 0,5 cm.

1	Filete de ribana	4	Cós com elástico de 2,5 cm
2	Bolso de zipper fixo	5	Etiqueta manequim e composição (Interna)
3	Bainha de 2 agulhas com 2,5 cm	6	

MATÉRIAS PRIMAS

	MATERIAL	GRAMATURA	COMPOSIÇÃO	COR REFERENCIA	DESCRIÇÃO
Tec 1	Malha abrigo	278 gramas/ m ²	65% poliester 35% algodão	Azul Marinho Pantone 2768 C	Encorpado
Tec 2	Ribana para viés	170 gramas/ m ²	100% poliester	Branco Pantone White	Maleável

AVIAMENTOS

TIPO	COR REFERÊNCIA	QUANT.	LOCALIZAÇÃO
Linha 120	Azul Marinho Pantone 2768 C		Fechamento e acabamento
Linha balom 180	Azul Marinho Pantone 2768 C		Acabamento interno nas costuras
Elástico	Branco Pantone White		Cintura interno
Zipper fixo	Azul Marinho Pantone 2768 C		Frente perna esquerda

ETIQUETAS

TIPO	LOCALIZAÇÃO
Fornecedor e CNPJ	Interno traseiro
Tamanho	Interno traseiro
Composição, instruções de lavagem	Interno traseiro

APLICAÇÕES

TIPO	COR	LOCALIZAÇÃO
------	-----	-------------

Observações: Códigos de cores baseado na tabela PANTONE



TABELA DE MEDIDAS

EDUCAÇÃO
INFANTIL/FUNDAMENTAL

Ref.: 88

Modelo: Modelo: Calça com Elástico Unissex

Grade: BB ao 54

Data: Setembro/2019

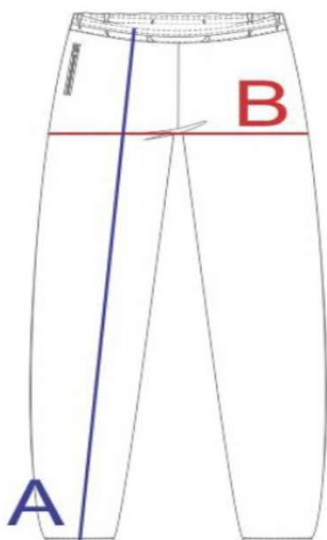

TAMANHO	A	B
BB	51cm	34cm
00	58cm	34cm
02	60cm	35cm
04	67cm	36cm
06	71cm	37cm
08	77cm	39cm
10	79cm	41cm
12	87cm	45cm
14	92cm	46cm
38	97cm	48cm
40	99cm	49cm
42	101cm	50cm
44	103cm	51cm
46	105cm	53cm
48	107cm	55cm
50	109cm	56cm
52	112cm	58cm
54	114cm	61cm

**(IMPORTANTE) AS MEDIDAS PODEM SOFRER PEQUENAS ALTERAÇÕES,
E OS TAMANHOS NÃO CORRESPONDEM A IDADE.**



**UNIFORME SESC EDUCAÇÃO
FICHA TÉCNICA DE PRODUTO**

EDUCAÇÃO
INFANTIL/FUNDAMEN
TAL

Ref.: 89

Modelo: Bermuda Unissex Com Elástico

R\$

Grade: BB ao 54

Data: Setembro/2019

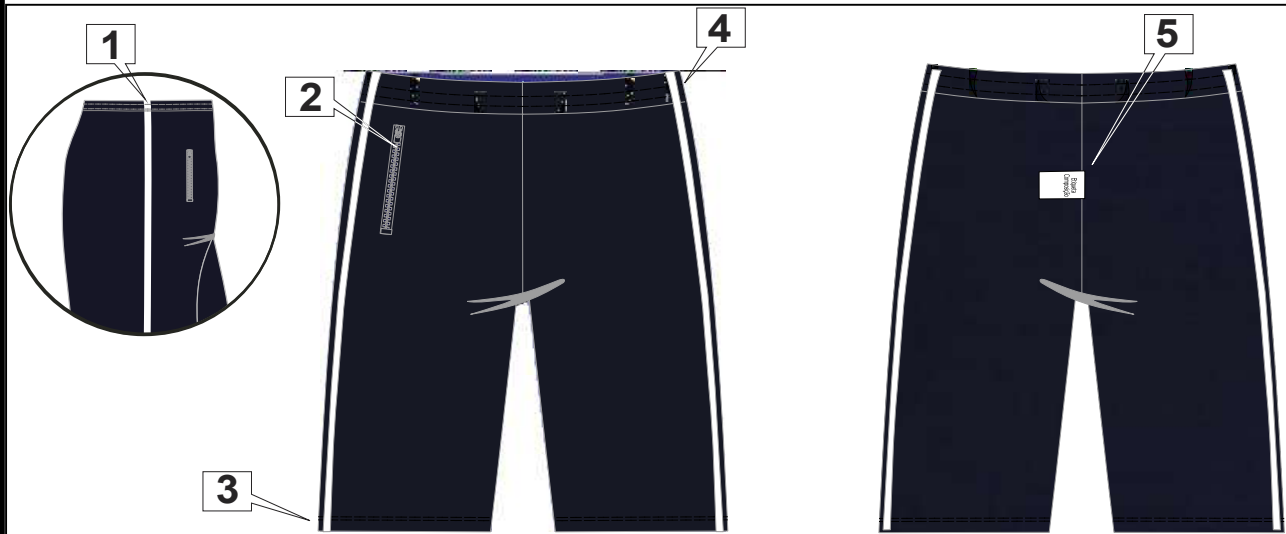

INSTRUÇÕES PARA MONTAGEM:

Convenção de costuras: junção normal 0,5 cm.

1	Filete de ribana	4	Cós com elástico de 2,5 cm
2	Bolso de zíper fixo	5	Étiqueta manequim e composição (Interna)
3	Bainha de 2 agulhas com 2,5 cm	6	

MATÉRIAS PRIMAS

	MATERIAL	GRAMATURA	COMPOSIÇÃO	COR REFERÊNCIA	DESCRIÇÃO
Tec 1	Malha abrigo	278 gramas/ m ²	65% poliéster 35% algodão	Azul Marinho Pantone 2768C	Encorpado
Tec 2	Ribana para viés	170 gramas/ m ²	100% poliéster	Branco Pantone White	Maleável

AVIAMENTOS

TIPO	COR REFERÊNCIA	QUANT.	LOCALIZAÇÃO
Linha 120	Azul Marinho Pantone 2768C		Fechamento e acabamento
Linha balom 180	Azul Marinho Pantone 2768C		Acabamento interno nas costuras
Elástico	Branco Pantone White		Cintura Interno
Zíper fixo	Azul Marinho Pantone 2768C		Frente perna esquerda

ETIQUETAS

TIPO	LOCALIZAÇÃO
Fornecedor e CNPJ	Interno traseiro
Tamanho	Interno traseiro
Composição, instruções de lavagem	Interno traseiro

APLICAÇÕES

TIPO	COR REFERENCIA	LOCALIZAÇÃO
------	----------------	-------------

Observações: Códigos de cores baseado na tabela PANTONE



TABELA DE MEDIDAS

EDUCAÇÃO
INFANTIL/FUNDAMEN
TAL

Ref.: 89

Modelo: Bermuda Unissex Com Elástico

Grade: BB ao 54

Data: Setembro/2019

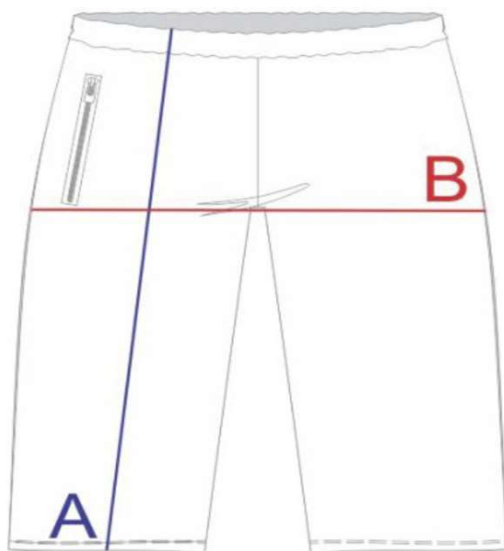

TAMANHO	A	B
BB	29cm	33cm
00	32cm	35cm
02	34cm	36cm
04	36cm	37cm
06	39cm	38cm
08	41cm	40cm
10	43cm	41cm
12	46cm	45cm
14	48cm	46cm
38	49cm	48cm
40	52cm	49cm
42	54cm	50cm
44	56cm	52cm
46	58cm	53cm
48	60cm	55cm
50	62cm	56cm
52	64cm	58cm
54	66cm	61cm

**(IMPORTANTE) AS MEDIDAS PODEM SOFRER PEQUENAS ALTERAÇÕES,
E OS TAMANHOS NÃO CORRESPONDEM A IDADE.**



**UNIFORME SESC EDUCAÇÃO
FICHA TÉCNICA DE PRODUTO**

EDUCAÇÃO
INFANTIL/FUNDAMENTAL

Ref.: 90

Modelo: Shorts Saia

R\$

Grade: 0 ao 54

Data: Setembro/2019

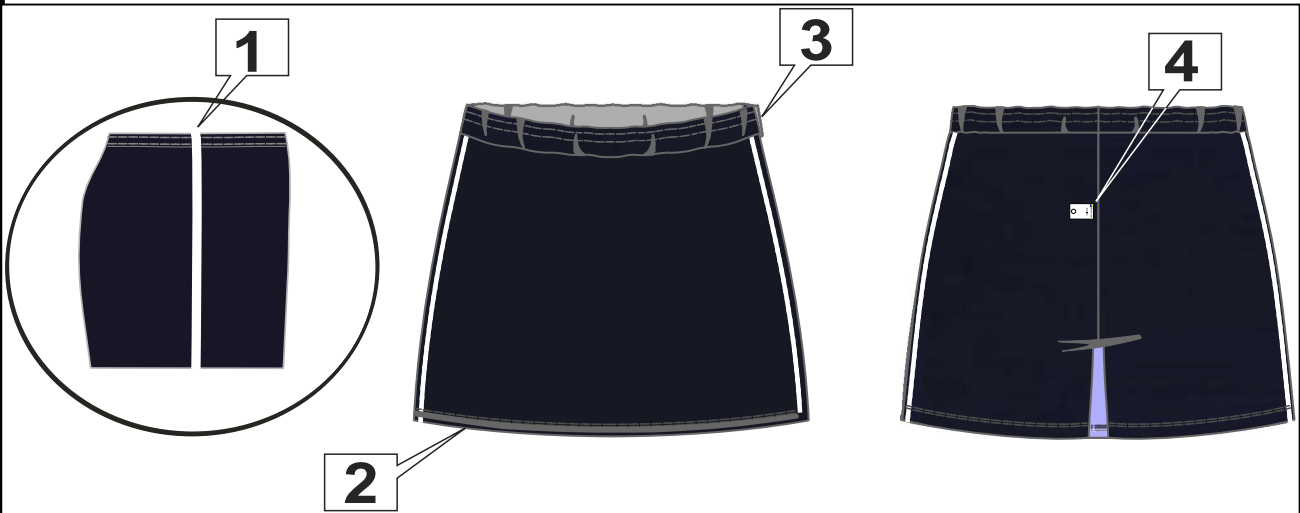

INSTRUÇÕES PARA MONTAGEM:

Convenção de costuras: junção normal 0,5 cm.

1	Filete de ribana	4	Etiqueta manequim e composição (Interna)
2	Bainha de 2 agulhas com 2,5 cm	5	
3	Cós com elástico de 2,5 cm	6	

MATÉRIAS PRIMAS

MATERIAL	GRAMATURA	COMPOSIÇÃO	COR REFERENCIA	DESCRIÇÃO	
Tec 1	Malha abrigo	278 gramas/ m ²	65% poliester 35% algodão	Azul Marinho Pantone 2768 C	Encorpado
Tec 2	Ribana para viés	170 gramas/ m ²	100% poliester	Branco Pantone White	Maleável

AVIAMENTOS

TIPO	COR REFERENCIA	QUANT.	LOCALIZAÇÃO
Linha 120	Azul Marinho Pantone 2768 C		Fechamento e acabamento
Linha balom 180	Azul Marinho Pantone 2768 C		Acabamento interno nas costuras
Elástico	Branco Pantone White		Cintura interno

ETIQUETAS

TIPO	LOCALIZAÇÃO
Fornecedor e CNPJ	Interno traseiro
Tamanho	Interno traseiro
Composição, instruções de lavagem	Interno traseiro

APLICAÇÕES

TIPO	COR	LOCALIZAÇÃO
------	-----	-------------

Observações: Códigos de cores baseado na tabela PANTONE



TABELA DE MEDIDAS

EDUCAÇÃO
INFANTIL

Ref.: 90

Modelo: Shorts Saia

Grade: 0 ao 54

Data: Setembro/2019

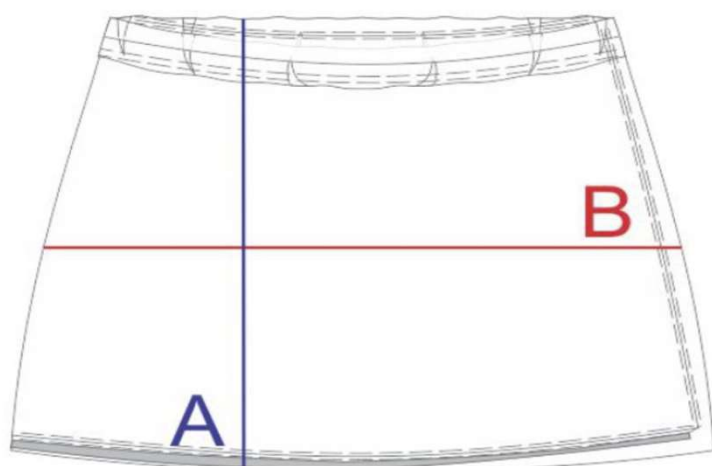

TAMANHO

A

B

00	20cm	30cm
02	22cm	32cm
04	23cm	35cm
06	24cm	37cm
08	25cm	40cm
10	27cm	43cm
12	28cm	45cm
14	29cm	47cm
38	30cm	50cm
40	32cm	52cm
42	34cm	56cm
44	35cm	58cm

**(IMPORTANTE) AS MEDIDAS PODEM SOFRER PEQUENAS ALTERAÇÕES,
E OS TAMANHOS NÃO CORRESPONDEM A IDADE.**



**UNIFORME SESC EDUCAÇÃO
FICHA TÉCNICA DE PRODUTO**

**EDUCAÇÃO
INFANTIL**

Ref.: 91

Modelo: Camiseta Manga Curta

R\$

Grade: 0 ao EGG

Data: Setembro/2019

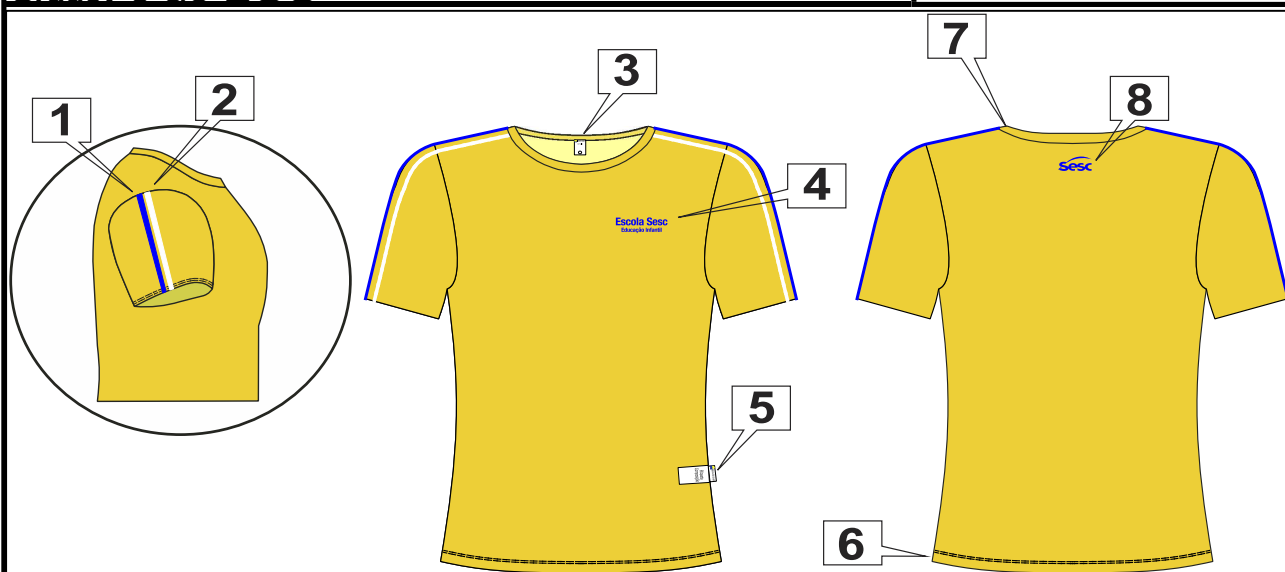

INSTRUÇÕES PARA MONTAGEM:

Convenção de costuras: junção normal 0,5 cm.

1	Sobreposto de dry de 1,2 cm	5	Etiqueta bandeira (Externa) e de composição (Interna)
2	Sobreposto de dry de 1,2 cm	6	Bainha de 2 cm com 2 agulhas na cobertura
3	Etiqueta manequim	7	Gola de ribana
4	Serigrafia 3 x 8,5 cm peito	8	Serigrafia nas costas de 2,75 x 5,5 cm na altura da gola

MATÉRIAS PRIMAS

MATERIAL	GRAMATURA	COMPOSIÇÃO	COR REFERENCIA	DESCRIÇÃO
Tec 1 Malha Poliviscose Anti-Pilling Corpo	164 gramas/ m ²	67%Poliéster 33%Viscose	Amarelo Pantone 123 C	Maleável
Tec 2 Ribana	297 gramas/ m ²	65,7%Poliéster 32,3%Viscose 2% elastano	Amarelo Pantone 123 C	Maleável
Tec 3 Sobreposto de dry	100 gramas/ m ²	100% poliester	Azul Roial Pantone Blue 072 C	Maleável
Tec 4 Sobreposto de dry	100 gramas/ m ²	100% poliester	Branco Pantone White	Maleável

AVIAMENTOS

TIPO	COR REFERENCIA	QUANT.	LOCALIZAÇÃO
Linha 120	Amarelo Pantone 123 C		Pesponto e fechamento
Linha Balon 180	Amarelo Pantone 123 C		Acabamento bainha

ETIQUETAS

TIPO	LOCALIZAÇÃO
Fornecedor e CNPJ	Centro do decote traseiro
Tamanho	Junto à etiqueta de fornecedor
Composição, instruções de lavagem	Junto à costura lateral esquerda do corpo

APLICAÇÕES

TIPO	COR REFERENCIA	LOCALIZAÇÃO
SERIGRAFIA LOGO ED INFANTIL 3CM X 8,5CM	Azul Roial Pantone Blue 072C	Peito Esquerdo
SERIGRAFIA LOGO SESC 2,75CM X 5,5CM	Azul Roial Pantone Blue 072C	Costas superior centralizada a 5 cm decote

Observações: Códigos de cores baseado na tabela PANTONE

**TABELA DE MEDIDAS****EDUCAÇÃO
INFANTIL****Ref.: 91****Modelo: Camiseta Manga Curta****Grade: 0 ao EGG**

Data: Setembro/2019

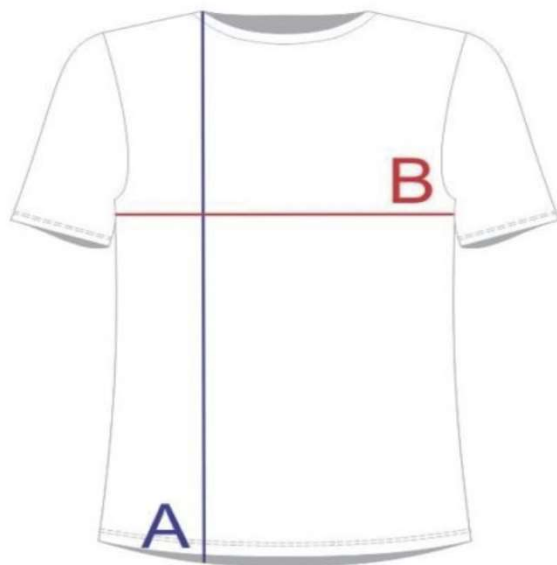
**TAMANHO****A****B**

00	34cm	31cm
02	37cm	33cm
04	44cm	35cm
06	49cm	37cm
08	51cm	39cm
10	56cm	41cm
12	60cm	44cm
14	63cm	48cm
P	64cm	50cm
M	70cm	53cm
G	72cm	56cm
GG	76cm	61cm
SGG	80cm	68cm
EGG	85cm	74cm

**(IMPORTANTE) AS MEDIDAS PODEM SOFRER PEQUENAS ALTERAÇÕES,
E OS TAMANHOS NÃO CORRESPONDEM A IDADE.**



**UNIFORME SESC EDUCAÇÃO
FICHA TÉCNICA DE PRODUTO**

**EDUCAÇÃO
INFANTIL**

Ref.: 92

Modelo: Camiseta Manga Longa

R\$

Grade: 0 ao EGG

Data: Setembro/2019

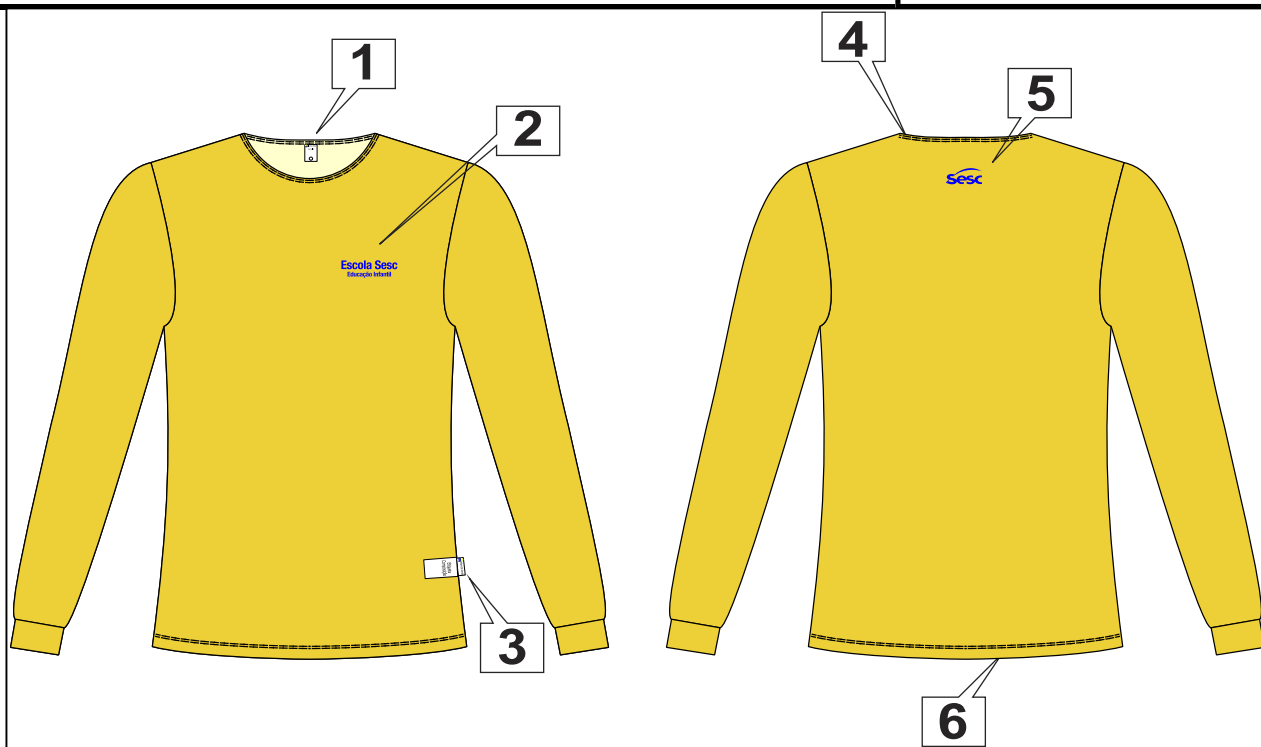

INSTRUÇÕES PARA MONTAGEM:

Convenção de costuras: junção normal 0,5 cm.

1	Etiqueta manequim	4	Gola e punho de ribana
2	Serigrafia 3 x 8,5 cm peito	5	Serigrafia nas costas de 2,75 x 5,5 cm na altura da gola
3	Etiqueta bandeira (Externa) e de composição (Interna)	6	Bainha de 2,5 cm com 2 agulhas na cobertura

MATERIAS PRIMAS

	MATERIAL	GRAMATURA	COMPOSIÇÃO	COR REFERÊNCIA	DESCRIÇÃO
Tec 1	Malha Poliviscose Anti-Pilling Corpo	164 gramas/ m ²	67%Poliéster 33%Viscose	Amarelo Pantone 123 C	Maleável
Tec 2	Ribana	297 gramas/ m ²	32,3%Viscose 2% elastano	Amarelo Pantone 123 C	Maleável

AVIAMENTOS

TIPO	COR REFERENCIA	QUANT.	LOCALIZAÇÃO
Linha 120	Amarelo Pantone 123 C		Pesponto e fechamento
Linha Balon 180	Amarelo Pantone 123 C		Acabamento bainha

ETIQUETAS

TIPO	LOCALIZAÇÃO
Fornecedor e CNPJ	Centro do decote traseiro
Tamanho	Junto à etiqueta de fornecedor
Composição, instruções de lavagem	Junto à costura lateral esquerda do corpo

APLICAÇÕES

TIPO	COR REFERÊNCIA	LOCALIZAÇÃO
SERIGRAFIA LOGO ED INFANTIL 3CM X 8,5CM	Azul Roial Pantone Blue 072C	Peito Esquerdo
SERIGRAFIA LOGO SESC 2,75CM X 5,5CM	Azul Roial Pantone Blue 072C	Costas superior centralizada a 5 cm decote

Observações: Códigos de cores baseado na tabela PANTONE

**TABELA DE MEDIDAS****EDUCAÇÃO
INFANTIL****Ref.: 92****Modelo: Camiseta Manga Longa****Grade: 0 ao EGG**

Data: Setembro/2019

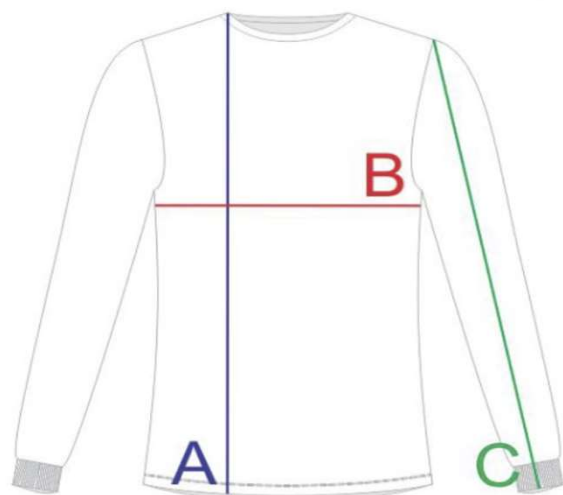
**TAMANHO****A****B****C**

00	37cm	31cm	31cm
02	40cm	34cm	32cm
04	43cm	36cm	35cm
06	46cm	37cm	39cm
08	49cm	41cm	42cm
10	52cm	42cm	44cm
12	55cm	44cm	46cm
14	61cm	48cm	51cm
P	65cm	51cm	57cm
M	71cm	55cm	60cm
G	76cm	57cm	61cm
GG	79cm	61cm	63cm
SGG	83cm	66cm	65cm
EGG	86cm	70cm	70cm

**(IMPORTANTE) AS MEDIDAS PODEM SOFRER PEQUENAS ALTERAÇÕES,
E OS TAMANHOS NÃO CORRESPONDEM A IDADE.**



**UNIFORME SESC EDUCAÇÃO
FICHA TÉCNICA DE PRODUTO**

**EDUCAÇÃO
INFANTIL**

Ref.: 93

Modelo: Regata Cava Larga

R\$

Grade: 0 ao EGG

Data: Setembro/2019

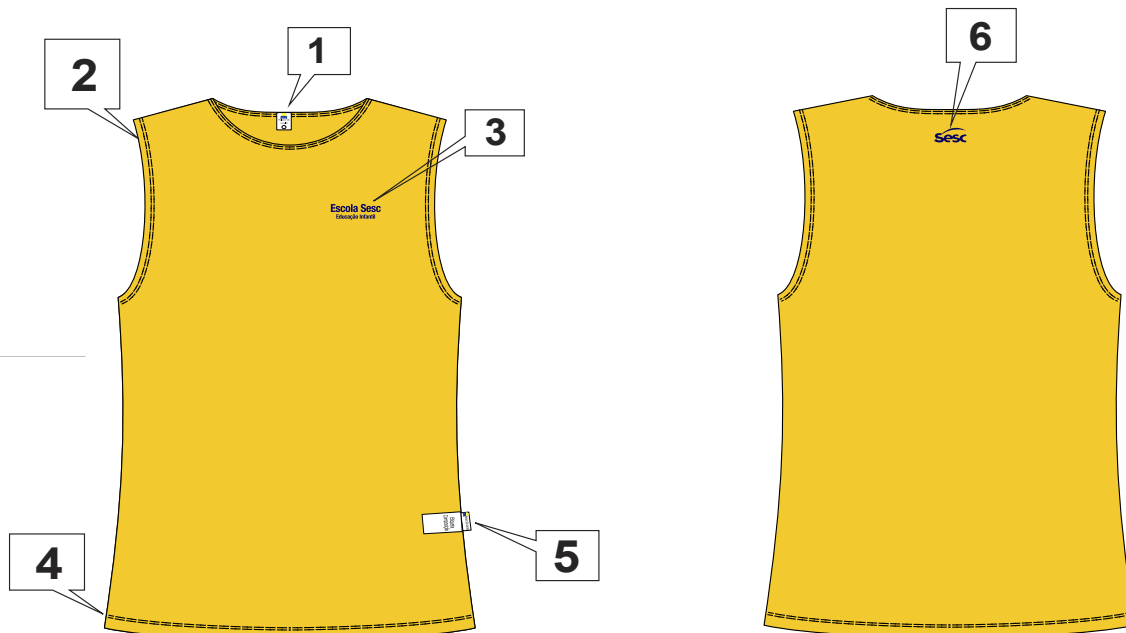

INSTRUÇÕES PARA MONTAGEM:

Convenção de costuras: junção normal 0,5 cm.

1	Etiqueta manequim	4	Bainha de 2,5 cm com 2 agulhas na cobertura
2	Cavas e decote com viés de acabamento com 1,5 cm de largura	5	Etiqueta bandeira (Externa) e de composição (Interna)
3	Serigrafia de 3 x 8,50 cm no peito	6	Serigrafia nas costas de 2,75 x 5,5 cm na altura da gola

MATÉRIAS PRIMAS

	MATERIAL	GRAMATURA	COMPOSIÇÃO	COR REFERENCIA	DESCRIÇÃO
Tec 1	Malha Poliviscose Anti-Pilling Corpo	164 gramas/ m ²	67%Poliéster 33%Viscose	Amarelo Pantone 123 C	Maleável
Tec 2	Malha Poliviscose Anti-Pilling Viés	164 gramas/ m ²	67%Poliéster 33%Viscose	Amarelo Pantone 123 C	Maleável

AVIAMENTOS

TIPO	COR REFERENCIA	QUANT.	LOCALIZAÇÃO
Linha 120	Amarelo Pantone 123 C		Pespointo e fechamento
Linha Balon 180	Amarelo Pantone 123 C		Acabamento bainha

ETIQUETAS

TIPO	LOCALIZAÇÃO
Fornecedor e CNPJ	Centro do decote traseiro
Tamanho	Junto à etiqueta de fornecedor
Composição, instruções de lavagem	Junto à costura lateral esquerda do corpo

APLICAÇÕES

TIPO	COR REFERENCIA	LOCALIZAÇÃO
SERIGRAFIA LOGO ED INFANTIL 3CM X 8,5CM	Azul Roial Pantone Blue 072 C	Peito Esquerdo
SERIGRAFIA LOGO SESC 2,75CM X 5,5CM	Azul Roial Pantone Blue 072 C	Costas superior centralizada a 5 cm decote

Observações: Códigos de cores baseado na tabela PANTONE

**TABELA DE MEDIDAS****EDUCAÇÃO
INFANTIL**

Ref.: 93

Modelo: Regata Cava Larga

Grade: 0 ao EGG

Data: Setembro/2019

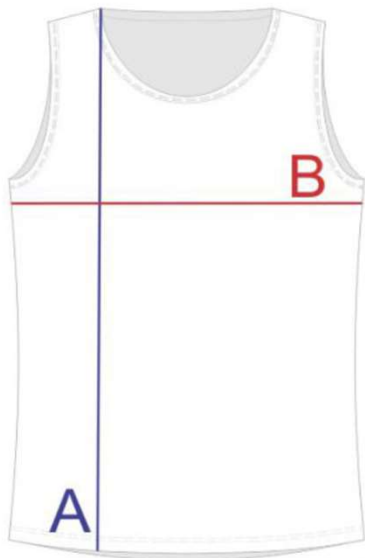
**TAMANHO****A****B**

00	37cm	31cm
02	40cm	34cm
04	43cm	36cm
06	46cm	37cm
08	49cm	41cm
10	52cm	42cm
12	55cm	44cm
14	61cm	48cm
P	65cm	51cm
M	71cm	55cm
G	76cm	57cm
GG	79cm	61cm
SGG	83cm	66cm
EGG	86cm	70cm

**(IMPORTANTE) AS MEDIDAS PODEM SOFRER PEQUENAS ALTERAÇÕES,
E OS TAMANHOS NÃO CORRESPONDEM A IDADE.**



**UNIFORME SESC EDUCAÇÃO
FICHA TÉCNICA DE PRODUTO**

EDUCAÇÃO
INFANTIL/FUNDAMEN
TAL

Ref.: 95

Modelo: Calça Moletom com Elástico Unissex

R\$

Grade: BB ao 54

Data: Setembro/2019



INSTRUÇÕES PARA MONTAGEM:

Convenção de costuras: junção normal 0,5 cm.

1	Filete de ribana	4	Cós com elástico de 2,5 cm
2	Bolso de zipper fixo	5	Etiqueta manequim e composição (Interna)
3	Bainha de 2 agulhas com 2,5 cm	6	

MATÉRIAS PRIMAS

	MATERIAL	GRAMATURA	COMPOSIÇÃO	COR REFERENCIA	DESCRIÇÃO
Tec 1	Moletom peluciado	320 gramas/ m ²	83% poliéster 17% algodão	Azul Marinho Pantone 2768 C	Grosso opaco
Tec 2	Ribana para viés	170 gramas/ m ²	100% poliéster	Branco Pantone White	Maleável

AVIAMENTOS

TIPO	COR REFERENCIA	QUANT.	LOCALIZAÇÃO
Linha 120	Azul Marinho Pantone		Fechamento e acabamento
Linha balom 180	Azul Marinho Pantone		Acabamento interno nas costuras
Elástico	Branco Pantone		Cintura interno
Zipper fixo	Azul Marinho Pantone		Frente perna esquerda

ETIQUETAS

TIPO	LOCALIZAÇÃO
Fornecedor e CNPJ	Interno traseiro
Tamanho	Interno traseiro
Composição, instruções de lavagem	Interno traseiro

APLICAÇÕES

TIPO	COR	LOCALIZAÇÃO

Observações: Códigos de cores baseado na tabela PANTONE



TABELA DE MEDIDAS

EDUCAÇÃO
INFANTIL/FUNDAMEN
TAL

Ref.: 95

Modelo: Modelo: Calça Moletom com Elástico

Grade: BB ao 54

Data: Setembro/2019

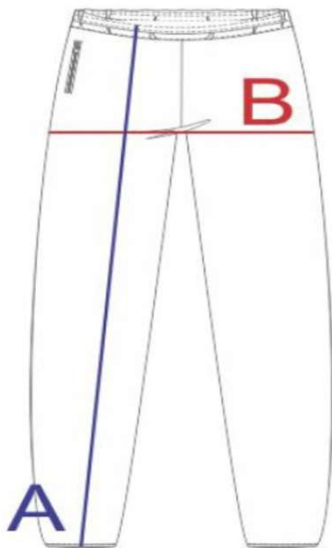

TAMANHO

A

B

BB	51cm	34cm
00	58cm	34cm
02	60cm	35cm
04	67cm	36cm
06	71cm	37cm
08	77cm	39cm
10	79cm	41cm
12	87cm	45cm
14	92cm	46cm
38	97cm	48cm
40	99cm	49cm
42	101cm	50cm
44	103cm	51cm
46	105cm	53cm
48	107cm	55cm
50	109cm	56cm
52	112cm	58cm
54	114cm	61cm

**(IMPORTANTE) AS MEDIDAS PODEM SOFRER PEQUENAS ALTERAÇÕES,
E OS TAMANHOS NÃO CORRESPONDEM A IDADE.**



**UNIFORME SESC EDUCAÇÃO
FICHA TÉCNICA DE PRODUTO**

**ALUNOS DO 1º
AO 5º ANO**

Ref.: 98

Modelo: Camiseta Manga Curta

R\$

Grade: 0 ao EGG

Data: Setembro/2019

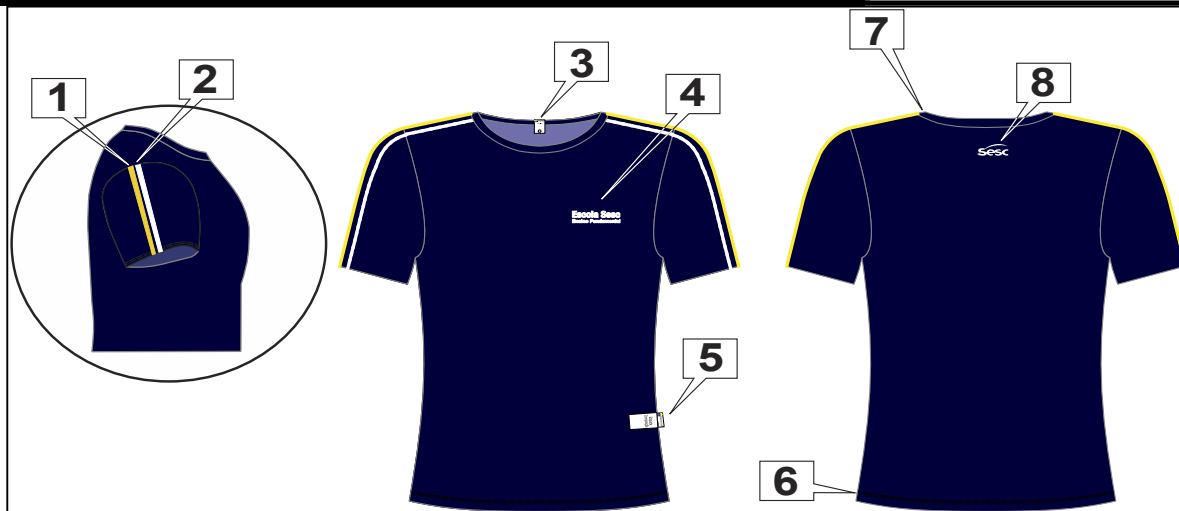

INSTRUÇÕES PARA MONTAGEM:

Convenção de costuras: junção normal 0,5 cm.

1	Sobreposto de dry de 1,2 cm	5	Etiqueta bandeira (Externa) e de composição (Interna)
2	Sobreposto de dry de 1,2 cm	6	Bainha de 2,5 cm com 2 agulhas na cobertura
3	Etiqueta manequim	7	Gola de ribana
4	Serigrafia 2,5 x 8,5 cm peito	8	Serigrafia nas costas de 2,75 x 5,5 cm na altura da gola

MATERIAS PRIMAS

	MATERIAL	GRAMATURA	COMPOSIÇÃO	COR REFERENCIA	DESCRIÇÃO
Tec 1	Malha Poliviscose Anti-Pilling Corpo	164 gramas/ m ²	67%Poliéster 33%Viscose	Azul Marinho Pantone 2768 C	Maleável
Tec 2	Ribana	297 gramas/ m ²	65,7%Poliéster 32,3%Viscose 2% elastano	Azul Marinho Pantone 2768 C	Maleável
Tec 3	Sobreposto Dry	100 gramas/ m ²	100% poliester	Amarelo Pantone 123 C	Maleável
Tec 4	Sobreposto Dry	100 gramas/ m ²	100% poliester	Branco Pantone White	Maleável

AVIAMENTOS

TIPO	COR REFERENCIA	QUANT.	LOCALIZAÇÃO
Linha 120	Azul Marinho Pantone 2768 C		Pesponto e fechamento
Linha Balon 180	Azul Marinho Pantone 2768 C		Acabamento bainha

ETIQUETAS

TIPO	LOCALIZAÇÃO
Fornecedor e CNPJ	Centro do decote traseiro
Tamanho	Junto à etiqueta de fornecedor
Composição, instruções de lavagem	Junto à costura lateral esquerda do corpo

APLICAÇÕES

TIPO	COR REFERENCIA	LOCALIZAÇÃO
SERIGRAFIA LOGO ED FUNDAMENTAL 2,5 X 8,5 CM	Branco Pantone White	Peito Esquerdo
SERIGRAFIA LOGO SESC 2,75 X 5,5 CM	Branco Pantone White	Costas superior centralizada a 5 cm decote

Observações: Códigos de cores baseado na tabela PANTONE



TABELA DE MEDIDAS

ALUNOS DO 1º
AO 5º ANO

Ref.: 98

Modelo: Camiseta Manga Curta

Grade: 0 ao EGG

Data: Setembro/2019

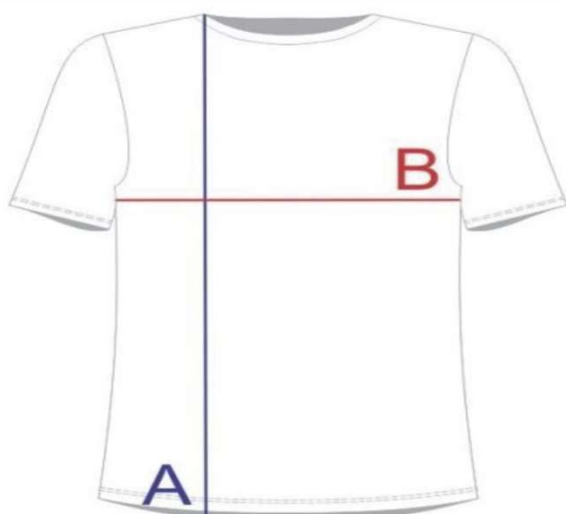

TAMANHO

A

B

00	34cm	31cm
02	37cm	33cm
04	44cm	35cm
06	49cm	37cm
08	51cm	39cm
10	56cm	41cm
12	60cm	44cm
14	63cm	48cm
P	64cm	50cm
M	70cm	53cm
G	72cm	56cm
GG	76cm	61cm
SGG	80cm	68cm
EGG	85cm	74cm

(IMPORTANTE) AS MEDIDAS PODEM SOFRER PEQUENAS ALTERAÇÕES,
E OS TAMANHOS NÃO CORRESPONDEM A IDADE.



**UNIFORME SESC EDUCAÇÃO
FICHA TÉCNICA DE PRODUTO**

**ALUNOS DO 1º
AO 5º ANO**

Ref.: 99

Modelo: Camiseta Manga Longa

R\$

Grade: 0 ao EGG

Data: Setembro/2019



INSTRUÇÕES PARA MONTAGEM:

Convenção de costuras: junção normal 0,5 cm.

1	Etiqueta manequim	4	Gola e punho de ribana
2	Serigrafia 2,5 x 8,5 cm peito	5	Serigrafia nas costas de 2,75 x 5,5 cm na altura da gola
3	Etiqueta bandeira (Externa) e de composição (Interna)	6	Bainha de 2,5 cm com 2 agulhas na cobertura

MATERIAS PRIMAS

	MATERIAL	GRAMATURA	COMPOSIÇÃO	COR REFERENCIA	DESCRIÇÃO
Tec 1	Malha Poliviscose Anti-Pilling Corpo	164 gramas/ m ²	67%Poliéster 33%Viscose	Azul Marinho Pantone 2768 C	Maleável
Tec 2	Ribana	297 gramas/ m ²	65,7%Poliéster 32,3%Viscose 2% elastano	Azul Marinho Pantone 2768 C	Maleável

AVIAMENTOS

TIPO	COR REFERENCIA	QUANT.	LOCALIZAÇÃO
Linha 120	Azul Marinho Pantone 2768 C		Pespointo e fechamento
Linha Balon 180	Azul Marinho Pantone 2768 C		Acabamento bainha

ETIQUETAS

TIPO	LOCALIZAÇÃO
Fornecedor e CNPJ	Centro do decote traseiro
Tamanho	Junto à etiqueta de fornecedor
Composição, instruções de lavagem	Junto à costura lateral esquerda do corpo

APLICAÇÕES

TIPO	COR REFERENCIA	LOCALIZAÇÃO
SERIGRAFIA LOGO ED FUNDAMENTAL 2,5 X 8,5 CM	Branco Pantone White	Peito Esquerdo
SERIGRAFIA LOGO SESC 2,75 X 5,5 CM	Branco Pantone White	Costas superior centralizada a 5 cm decote

Observações: Códigos de cores baseado na tabela PANTONE



TABELA DE MEDIDAS

ALUNOS DO 1º
AO 5º ANO

Ref.: 99

Modelo: Camiseta Manga Longa

Grade: 0 ao EGG

Data: Setembro/2019

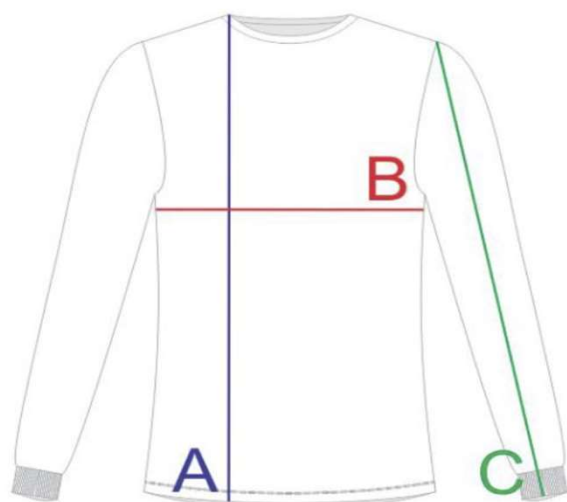

TAMANHO	A	B	C
00	37cm	31cm	31cm
02	40cm	34cm	32cm
04	43cm	36cm	35cm
06	46cm	37cm	39cm
08	49cm	41cm	42cm
10	52cm	42cm	44cm
12	55cm	44cm	46cm
14	61cm	48cm	51cm
P	65cm	51cm	57cm
M	71cm	55cm	60cm
G	76cm	57cm	61cm
GG	79cm	61cm	63cm
SGG	83cm	66cm	65cm
EGG	86cm	70cm	70cm

(IMPORTANTE) AS MEDIDAS PODEM SOFRER PEQUENAS ALTERAÇÕES,
E OS TAMANHOS NÃO CORRESPONDEM A IDADE.



**UNIFORME SESC EDUCAÇÃO
FICHA TÉCNICA DE PRODUTO**

**ALUNOS DO 1º
AO 5º ANO**

Ref.: 100

Modelo: Regata Cava Larga

R\$

Grade: 0 ao EGG

Data: Setembro/2019

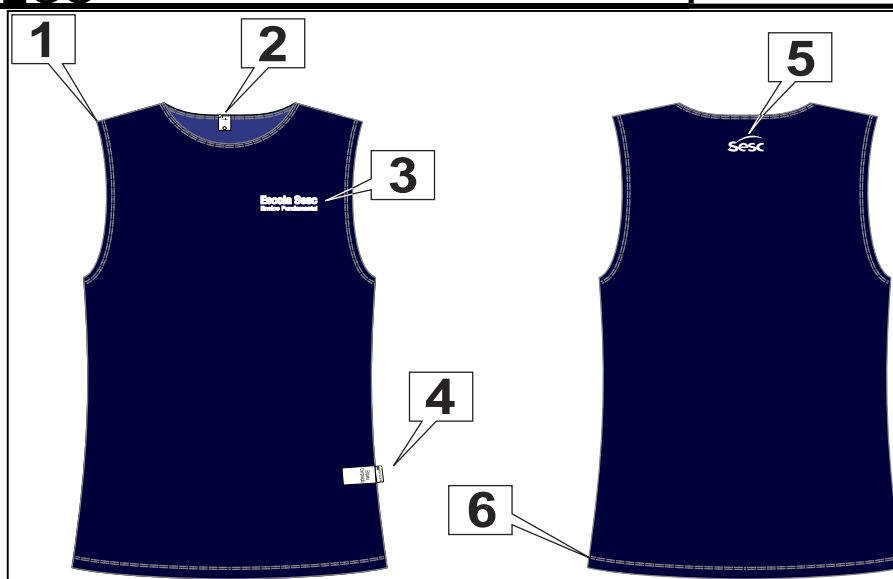

INSTRUÇÕES PARA MONTAGEM:

Convenção de costuras: junção normal 0,5 cm.

1	Cavas e decote com viés de acabamento com 1,5 cm largura	4	Etiqueta bandeira (Externa) e de composição (Interna)
2	Etiqueta manequim	5	Serigrafia nas costas de 2,75 x 5,5 cm na altura do decote
3	Serigrafia de 2,5 x 8,5 cm no peito	6	Bainha de 2,5 cm com 2 agulhas na cobertura

MATERIAS PRIMAS

	MATERIAL	GRAMATURA	COMPOSIÇÃO	COR REFERENCIA	DESCRIÇÃO
Tec 1	Malha Poliviscose Anti-Pilling Corpo	164 gramas/ m ²	67%Poliéster 33%Viscose	Azul Marinho Pantone 2768 C	Maleável
Tec 2	Ribana	297 gramas/ m ²	65,7%Poliéster 32,3%Viscose 2% elastano	Azul Marinho Pantone 2768 C	Maleável

AVIAMENTOS

TIPO	COR REFERENCIA	QUANT.	LOCALIZAÇÃO
Linha 120	Azul Marinho Pantone 2768 C		Pespointo e fechamento
Linha Balon 180	Azul Marinho Pantone 2768 C		Acabamento bainha

ETIQUETAS

TIPO	LOCALIZAÇÃO
Fornecedor e CNPJ	Centro do decote traseiro
Tamanho	Junto à etiqueta de fornecedor
Composição, instruções de lavagem	Junto à costura lateral esquerda do corpo

APLICAÇÕES

TIPO	COR REFERENCIA	LOCALIZAÇÃO
SERIGRAFIA LOGO ED FUNDAMENTAL 2,5 X 8,5 CM	Branco Pantone White	Peito Esquerdo
SERIGRAFIA LOGO SESC 2,75 X 5,5 CM	Branco Pantone White	Costas superior centralizada a 5 cm decote

Observações: Códigos de cores baseado na tabela PANTONE

**TABELA DE MEDIDAS**ALUNOS DO 1º
AO 5º ANO

Ref.: 100

Modelo: Regata Cava Larga

Grade: 0 ao EGG

Data: Setembro/2019

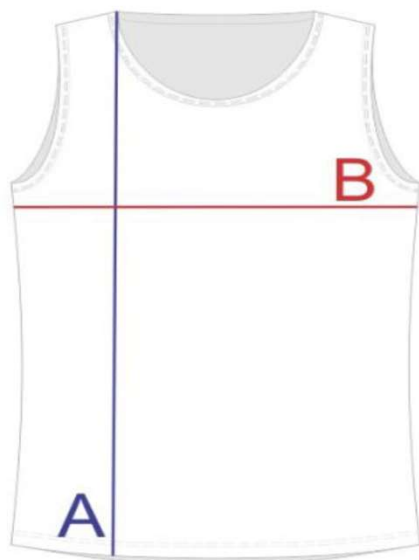
**TAMANHO****A****B**

00	37cm	31cm
02	40cm	34cm
04	43cm	36cm
06	46cm	37cm
08	49cm	41cm
10	52cm	42cm
12	55cm	44cm
14	61cm	48cm
P	65cm	51cm
M	71cm	55cm
G	76cm	57cm
GG	79cm	61cm
SGG	83cm	66cm
EGG	86cm	70cm

(IMPORTANTE) AS MEDIDAS PODEM SOFRER PEQUENAS ALTERAÇÕES,
E OS TAMANHOS NÃO CORRESPONDEM A IDADE.



**UNIFORME SESC EDUCAÇÃO
FICHA TÉCNICA DE PRODUTO**

**ALUNOS DO 6º
AO 9º ANO**

Ref.: 118

Modelo: Camiseta Manga Curta

R\$

Grade: 0 ao EGG

Data: Setembro/2019

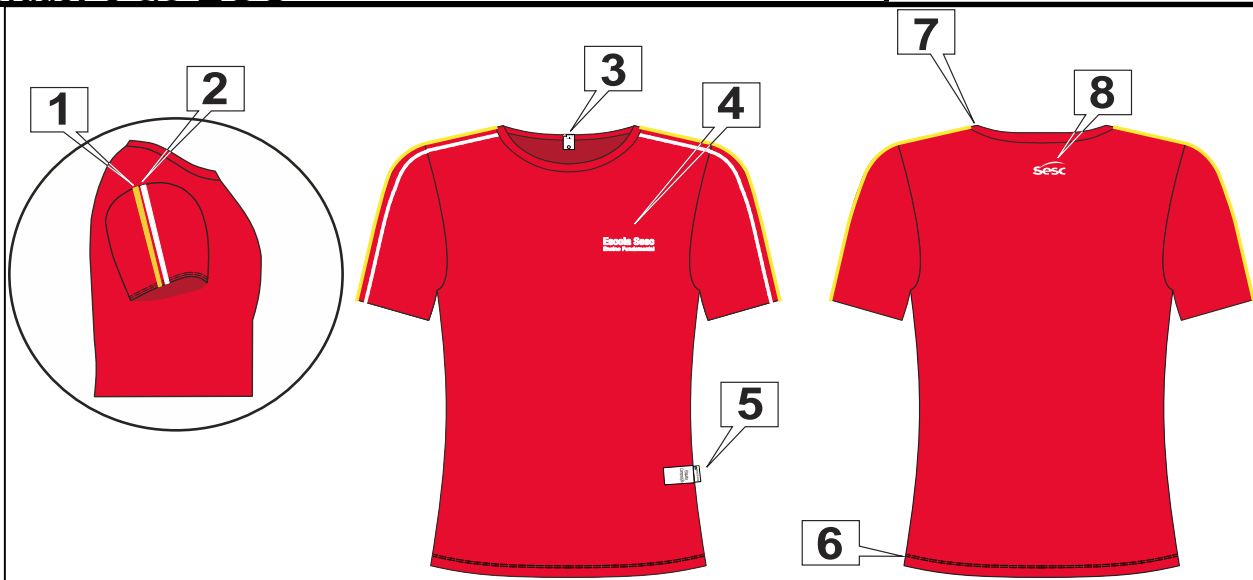

INSTRUÇÕES PARA MONTAGEM:

Convenção de costuras: junção normal 0,5 cm.

1	Sobreposto de dry 1,2 cm	5	Etiqueta bandeira (Externa) e de composição (Interna)
2	Sobreposto de dry 1,2 cm	6	Bainha de 2,5 cm com 2 agulhas na cobertura
3	Etiqueta manequim	7	Gola de ribana
4	Serigrafia 2,5 x 8,5 cm peito	8	Serigrafia nas costas de 2,75 x 5,5 cm na altura da gola

MATERIAS PRIMAS

	MATERIAL	GRAMATURA	COMPOSIÇÃO	COR REFERENCIA	DESCRIÇÃO
Tec 1	Malha Poliviscose Anti-Pilling Corpo	164 gramas/ m ²	67%Poliéster 33%Viscose	Vermelho Pantone 185 C	Maleável
Tec 2	Ribana	297 gramas/ m ²	65,7%Poliéster 32,3%Viscose 2% elastano	Vermelho Pantone 185 C	Maleável
Tec 3	Sobreposto de Dry	100 gramas/ m ²	100% poliester	Amarelo Pantone 123 C	Maleável
Tec 4	Sobreposto de Dry	100 gramas/ m ²	100% poliester	Branco Pantone White	Maleável

AVIAMENTOS

TIPO	COR REFERENCIA	QUANT.	LOCALIZAÇÃO
Linha 120	Vermelho Pantone 185 C		Pespointo e fechamento
Linha Balon 180	Vermelho Pantone 185 C		Acabamento bainha

ETIQUETAS

TIPO	LOCALIZAÇÃO
Fornecedor e CNPJ	Centro do decote traseiro
Tamanho	Junto à etiqueta de fornecedor
Composição, instruções de lavagem	Junto à costura lateral esquerda do corpo

APLICAÇÕES

TIPO	COR REFERENCIA	LOCALIZAÇÃO
SERIGRAFIA LOGO ED FUNDAMENTAL 2,5 X 8,5 CM	Branco Pantone White	Peito Esquerdo
SERIGRAFIA LOGO SESC 2,75 X 5,5 CM	Branco Pantone White	Costas superior centralizada a 5 cm decote

Observações: Códigos de cores baseado na tabela PANTONE



TABELA DE MEDIDAS

ALUNOS DO 6º
AO 9º ANO

Ref.: 118

Modelo: Camiseta Manga Curta

Grade: 0 ao EGG

Data: Setembro/2019

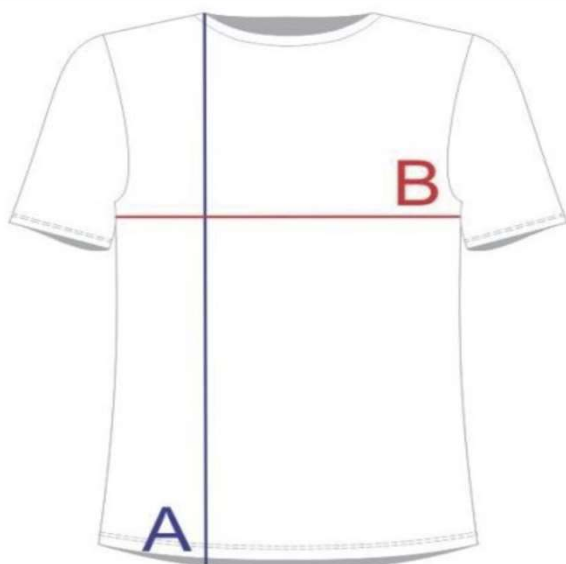

TAMANHO

A

B

00	34cm	31cm
02	37cm	33cm
04	44cm	35cm
06	49cm	37cm
08	51cm	39cm
10	56cm	41cm
12	60cm	44cm
14	63cm	48cm
P	64cm	50cm
M	70cm	53cm
G	72cm	56cm
GG	76cm	61cm
SGG	80cm	68cm
EGG	85cm	74cm

(IMPORTANTE) AS MEDIDAS PODEM SOFRER PEQUENAS ALTERAÇÕES,
E OS TAMANHOS NÃO CORRESPONDEM A IDADE.



**UNIFORME SESC EDUCAÇÃO
FICHA TÉCNICA DE PRODUTO**

**ALUNOS DO 6º
AO 9º ANO**

Ref.: 119

Modelo: Camiseta Manga Longa

R\$

Grade: 0 ao EGG

Data: Setembro/2019

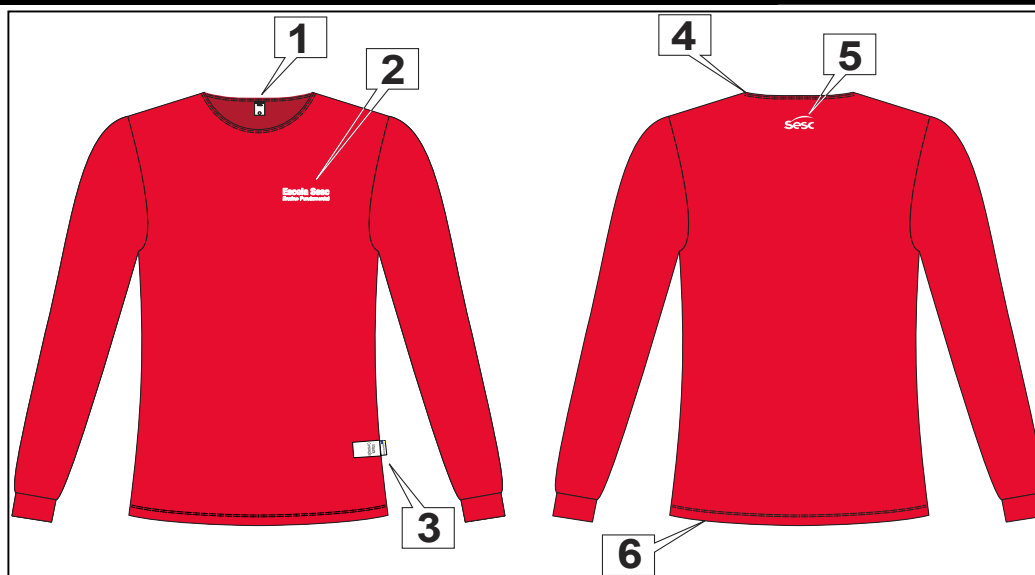

INSTRUÇÕES PARA MONTAGEM:

Convenção de costuras: junção normal 0,5 cm.

1	Etiqueta manequim	4	Gola e punho de ribana
2	Serigrafia 2,5 x 8,5 cm peito	5	Serigrafia nas costas de 2,75 x 5,5 cm na altura da gola
3	Etiqueta bandeira (Externa) e de composição (Interna)	6	Bainha de 2,5 cm com 2 agulhas na cobertura

MATERIAS PRIMAS

	MATERIAL	GRAMATURA	COMPOSIÇÃO	COR REFERENCIA	DESCRIÇÃO
Tec 1	Malha Poliviscose Anti-Pilling Corpo	164 gramas/ m ²	67%Poliéster 33%Viscose	Vermelho Pantone 185 C	Maleável
Tec 2	Ribana	297 gramas/ m ²	65,7%Poliéster 32,3%Viscose 2% elastano	Vermelho Pantone 185 C	Maleável

AVIAMENTOS

TIPO	COR REFERENCIA	QUANT.	LOCALIZAÇÃO
Linha 120	Vermelho Pantone 185 C		Pespointo e fechamento
Linha Balon 180	Vermelho Pantone 185 C		Acabamento bainha

ETIQUETAS

TIPO	LOCALIZAÇÃO
Fornecedor e CNPJ	Centro do decote traseiro
Tamanho	Junto à etiqueta de fornecedor
Composição, instruções de lavagem	Junto à costura lateral esquerda do corpo

APLICAÇÕES

TIPO	COR REFERENCIA	LOCALIZAÇÃO
SERIGRAFIA LOGO ED FUNDAMENTAL 2,5 X 8,5 CM	Branco Pantone White	Peito Esquerdo
SERIGRAFIA LOGO SESC 2,75 X 5,5 CM	Branco Pantone White	Costas superior centralizada a 5 cm decote

Observações: Códigos de cores baseado na tabela PANTONE



TABELA DE MEDIDAS

ALUNOS DO 6º
AO 9º ANO

Ref.: 119

Modelo: Camiseta Manga Longa

Grade: 0 ao EGG

Data: Setembro/2019

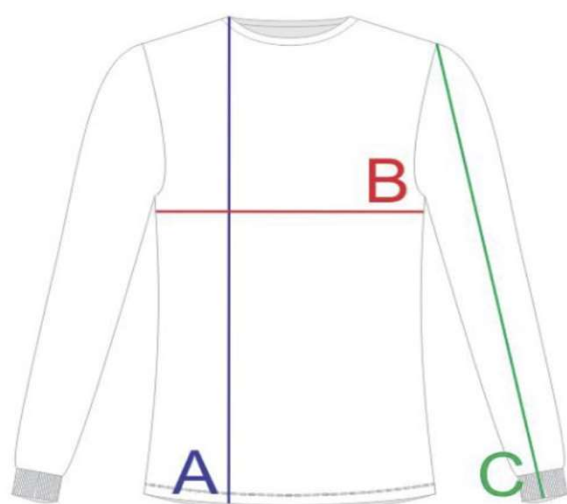

TAMANHO	A	B	C
00	37cm	31cm	31cm
02	40cm	34cm	32cm
04	43cm	36cm	35cm
06	46cm	37cm	39cm
08	49cm	41cm	42cm
10	52cm	42cm	44cm
12	55cm	44cm	46cm
14	61cm	48cm	51cm
P	65cm	51cm	57cm
M	71cm	55cm	60cm
G	76cm	57cm	61cm
GG	79cm	61cm	63cm
SGG	83cm	66cm	65cm
EGG	86cm	70cm	70cm

(IMPORTANTE) AS MEDIDAS PODEM SOFRER PEQUENAS ALTERAÇÕES,
E OS TAMANHOS NÃO CORRESPONDEM A IDADE.



**UNIFORME SESC EDUCAÇÃO
FICHA TÉCNICA DE PRODUTO**

**ALUNOS DO 6º
AO 9º ANO**

Ref.: 120

Modelo: Regata Cava Larga

R\$

Grade: 0 ao EGG

Data: Setembro/2019



INSTRUÇÕES PARA MONTAGEM:

Convenção de costuras: junção normal 0,5 cm.

1	Cavas e decote com viés de acabamento com 1,5 cm largura	4	Etiqueta bandeira (Externa) e de composição (Interna)
2	Etiqueta manequim	5	Serigrafia nas costas de 2,75 x 5,5 cm na altura do decote
3	Serigrafia de 2,5 x 8,5 cm no peito	6	Bainha de 2,5 cm com 2 agulhas na cobertura

MATERIAS PRIMAS

	MATERIAL	GRAMATURA	COMPOSIÇÃO	COR REFERENCIA	DESCRIÇÃO
Tec 1	Malha Poliviscose Anti-Pilling	164 gramas/ m ²	67%Poliéster 33%Viscose	Vermelho Pantone 185 C	Maleável
Tec 2	Malha Poliviscose Anti-Pilling	164 gramas/ m ²	67%Poliéster 33%Viscose	Vermelho Pantone 185 C	Maleável

AVIAMENTOS

TIPO	COR REFERENCIA	QUANT.	LOCALIZAÇÃO
Linha 120	Vermelho Pantone 185 C		Pespointo e fechamento
Linha Balon 180	Vermelho Pantone 185 C		Acabamento bainha

ETIQUETAS

TIPO	LOCALIZAÇÃO
Fornecedor e CNPJ	Centro do decote traseiro
Tamanho	Junto à etiqueta de fornecedor
Composição, instruções de lavagem	Junto à costura lateral esquerda do corpo

APLICAÇÕES

TIPO	COR REFERENCIA	LOCALIZAÇÃO
SERIGRAFIA LOGO ED FUNDAMENTAL 2,5 X 8,5 CM	Branco Pantone White	Peito Esquerdo
SERIGRAFIA LOGO SESC 2,75 X 5,5 CM	Branco Pantone White	Costas superior centralizada a 5 cm decote

Observações: Códigos de cores baseado na tabela PANTONE

**TABELA DE MEDIDAS**ALUNOS DO 6º
AO 9º ANO

Ref.: 120

Modelo: Regata Cava Larga

Grade: 0 ao EGG

Data: Setembro/2019

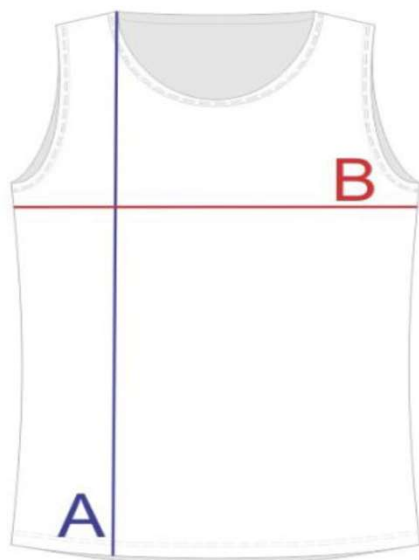
**TAMANHO****A****B**

00	37cm	31cm
02	40cm	34cm
04	43cm	36cm
06	46cm	37cm
08	49cm	41cm
10	52cm	42cm
12	55cm	44cm
14	61cm	48cm
P	65cm	51cm
M	71cm	55cm
G	76cm	57cm
GG	79cm	61cm
SGG	83cm	66cm
EGG	86cm	70cm

**(IMPORTANTE) AS MEDIDAS PODEM SOFRER PEQUENAS ALTERAÇÕES,
E OS TAMANHOS NÃO CORRESPONDEM A IDADE.**



UNIFORME SESC EDUCAÇÃO FICHA TÉCNICA DE PRODUTO

SESC EDUCAÇÃO
FUNDAMENTAL

Ref.: 121

Modelo: Jaleco Unissex

R\$

Grade: P ao GG

Data: Setembro/2019

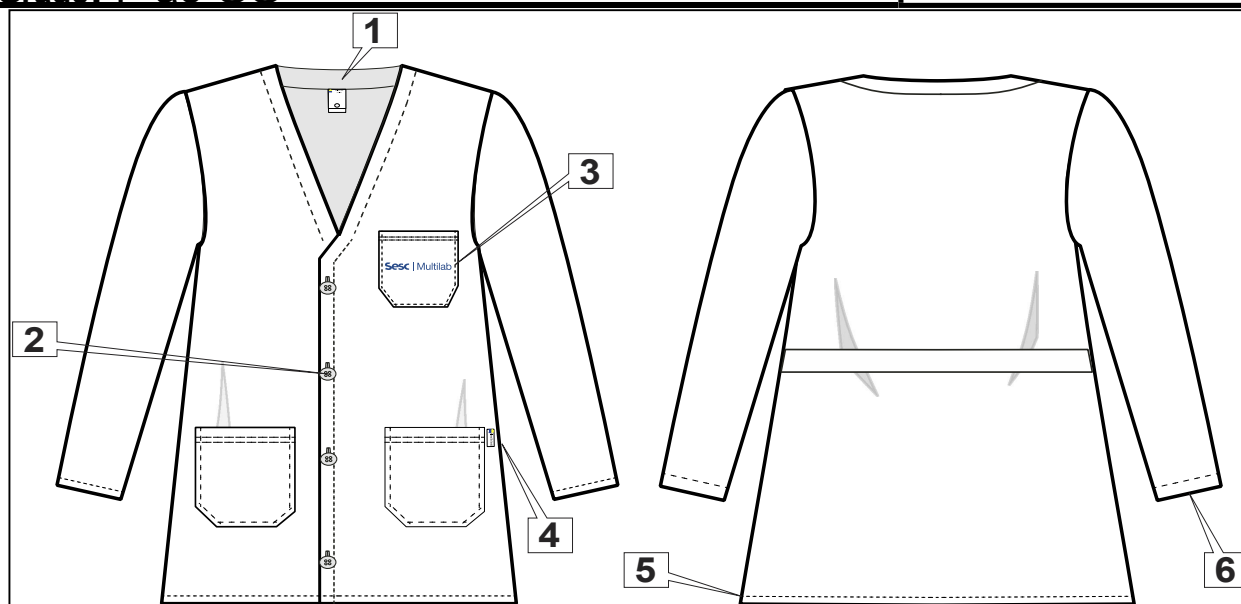

INSTRUÇÕES PARA MONTAGEM:

Convenção de costuras: junção normal 0,5 cm.

1	Etiqueta manequim e composição (Interna)	4	Etiqueta bandeira (Externa)
2	Botões tamanho 24	5	Bainha máquina de 1 agulha de 1,5 cm
3	Bordado 1,0 x 7,1 cm no bolso	6	Elástico de 2,5 cm no punho

MATÉRIAS PRIMAS

MATERIAL	GRAMATURA	COMPOSIÇÃO	COR REFERENCIA	DESCRIÇÃO
Tec 1	Unicotton blended	125 gramas/ m ²	74%Algodão 26%Poliéster	Branco Pantone White Maleável

AVIAMENTOS

TIPO	COR REFERENCIA	QUANT.	LOCALIZAÇÃO
Linha 120	Branco Pantone White		Pespointo e fechamento
Linha Balon 180	Branco Pantone White		Acabamento bainha
Botão tamanho 24	Branco Pantone Transparente White		Fechamento frontal

ETIQUETAS

TIPO	LOCALIZAÇÃO
Fornecedor e CNPJ	Centro do decote traseiro
Tamanho	Junto à etiqueta de fornecedor
Composição, instruções de lavagem	Junto à costura lateral esquerda do corpo

APLICAÇÕES

TIPO	COR REFERENCIA	LOCALIZAÇÃO
BORDADO LOGO SESC MULTLAB 1,0 X 7,1 CM	Azul Pantone 288 C	Bolso Peito Esquerdo

Observações: Códigos de cores baseado na tabela PANTONE



TABELA DE MEDIDAS

SESC EDUCAÇÃO
FUNDAMENTAL

Ref.: 121

Modelo: Jaléco Unissex

Grade: P ao GG

Data: Setembro/2019

TAMANHO	A	B	C
P	86cm	58cm	62cm
M	88cm	60cm	63cm
G	90cm	62cm	64cm
GG	92cm	66cm	65cm

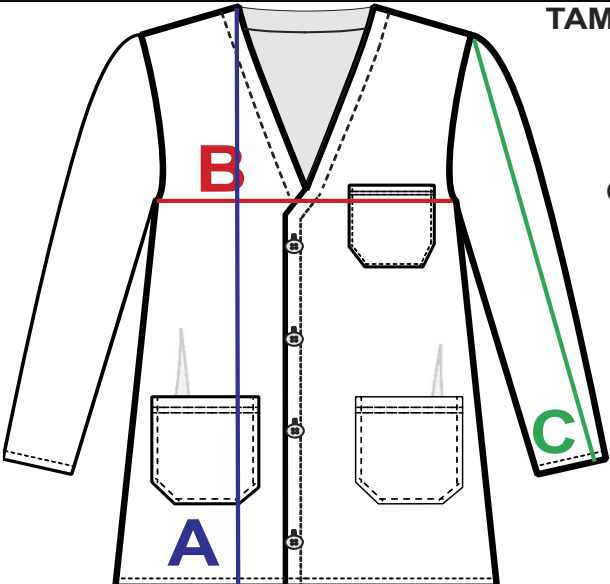

(IMPORTANTE) AS MEDIDAS PODEM SOFRER PEQUENAS ALTERAÇÕES.



**UNIFORME SESC EDUCAÇÃO
FICHA TÉCNICA DE PRODUTO**

**CRIAR
SESC**

Ref.: 01

Modelo: Camiseta Manga Curta

R\$

Grade: 0 ao EGG

Data: Agosto/2021

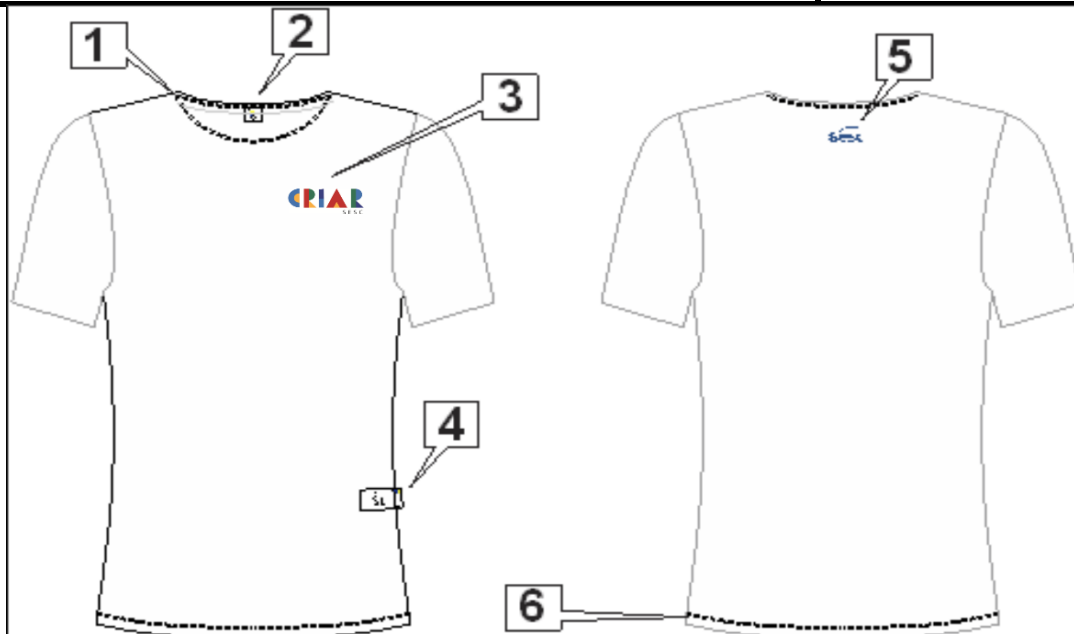

INSTRUÇÕES PARA MONTAGEM:

Convenção de costuras: junção normal 0,5 cm.

1	Gola de ribana	4	Etiqueta bandeira (Externa) e de composição (Interna)
2	Etiqueta manequim	5	Serigrafia nas costas de 3,0 x 6,0 cm na altura da gola
3	Serigrafia 2,5 x 6,8 cm peito	6	Bainha de 2,5 cm com 2 agulhas na cobertura

MATÉRIAS PRIMAS

	MATERIAL	GRAMATURA	COMPOSIÇÃO	COR REFERENCIA	DESCRIÇÃO
Tec 1	Malha Poliviscose Anti-Pilling Corpo	164 gramas/ m ²	67%Poliéster 33%Viscose	Branco Pantone White	Maleável
Tec 2	Ribana	297 gramas/ m ²	65,7%Poliéster 32,3%Viscose 2% elastano	Branco Pantone White	Maleável

AVIAMENTOS

TIPO	COR REFERENCIA	QUANT.	LOCALIZAÇÃO
Linha 120	Branco Pantone White		Pespointo e fechamento
Linha Balon 180	Branco Pantone White		Acabamento bainha

ETIQUETAS

TIPO	LOCALIZAÇÃO
Fornecedor e CNPJ	Centro do decote traseiro
Tamanho	Junto à etiqueta de fornecedor
Composição, instruções de lavagem	Junto à costura lateral esquerda do corpo

APLICAÇÕES

TIPO	COR REFERENCIA	LOCALIZAÇÃO
SERIGRAFIA LOGO CRIAR SESC 2,5 X 6,8 CM	C: 98 - M: 81 - Y: 4 - K: 0	Peito Esquerdo
SERIGRAFIA LOGO CRIAR SESC 2,5 X 6,8 CM	C: 93 - M: 45 - Y: 0 - K: 0	Peito Esquerdo
SERIGRAFIA LOGO CRIAR SESC 2,5 X 6,8 CM	C: 83 - M: 27 - Y: 75 - K: 13	Peito Esquerdo
SERIGRAFIA LOGO CRIAR SESC 2,5 X 6,8 CM	C: 0 - M: 33 - Y: 86 - K: 0	Peito Esquerdo

SERIGRAFIA LOGO CRIAR SESC 2,5 X 6,8 CM	C: 14 - M: 100 - Y: 96 - K: 5	Peito Esquerdo
SERIGRAFIA LOGO CRIAR SESC 2,5 X 6,8 CM	C: 0 - M: 0 - Y: 0 - K: 100	Peito Esquerdo
SERIGRAFIA LOGO SESC 3,0 X 6,0 CM	C: 100 - M: 67 - Y: 0 - K: 23	Costas superior centralizada a 5 cm decote
Observações: Códigos de cores baseado na tabela PANTONE		

	TABELA DE MEDIDAS	HABILIDADES DE ESTUDO
Ref.: 01	Modelo: Camiseta Manga Curta	
Grade: 0 ao EGG	Data: Setembro/2019	

	TAMANHO	A	B
		00	34cm
	02	37cm	33cm
	04	44cm	35cm
	06	49cm	37cm
	08	51cm	39cm
	10	56cm	41cm
	12	60cm	44cm
	14	63cm	48cm
	P	64cm	50cm
	M	70cm	53cm
	G	72cm	56cm
	GG	76cm	61cm
	SGG	80cm	68cm
	EGG	85cm	74cm

(IMPORTANTE) AS MEDIDAS PODEM SOFRER PEQUENAS ALTERAÇÕES, E OS TAMANHOS NÃO CORRESPONDEM A IDADE.